

A hand is shown from the bottom left, cupping a glowing, semi-transparent red heart. The heart is detailed, showing its major vessels and internal structure. The background is a dark blue gradient with a bright, starburst light source in the top left corner, creating a lens flare effect. The overall mood is one of care and medical focus.

慢性心力衰竭



病例概述

- ★ 一般资料：男性，87岁，2016-8-9来就诊
 - ★ 现病史：患者主诉咳嗽、咳痰，胸闷1天，痰为白色粘痰，偶伴心慌无胸痛及肩背放射痛，持续数分钟至半小时不等，夜间无法平卧，坐位休息后症状可缓解。
 - ★ 既往史：高血压病史20年，冠心病史7年
 - ★ 生命体征：T 37°C P95次 / 分 R20次 / 分
BP149 / 88mmHg
- 

检查结果

1 体征

双下肢水肿
肺部湿啰音

2 实验室检查

BNP > 2932 pg/ml

3 胸部X线检查

双肺支气管周围炎、左侧胸腔积液、动脉硬化

检查结果

4

5

6

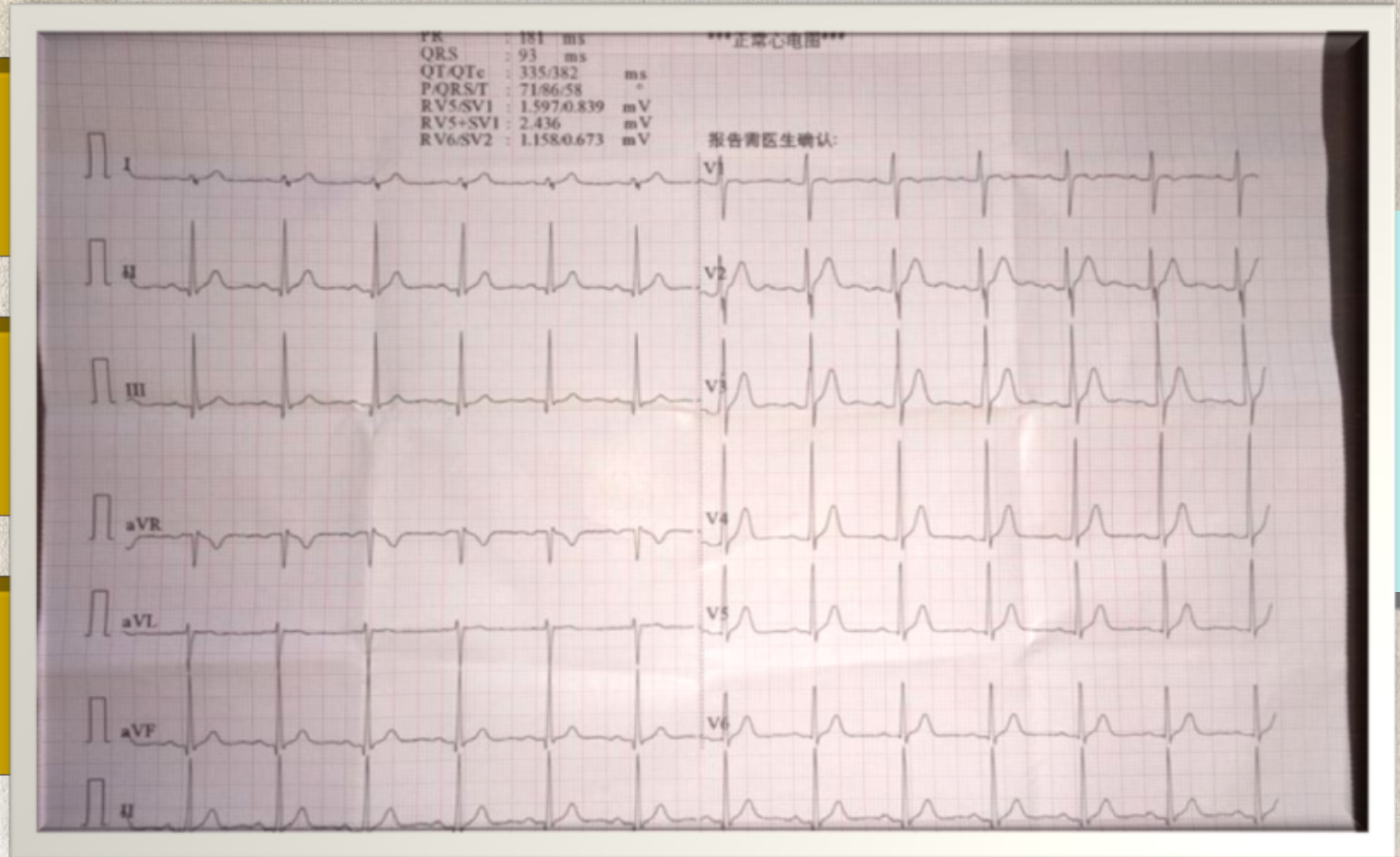

慢性心力衰竭



预后？

如何治疗和护理？

是什么性质类型的？

是什么原因导致的？

是不是？

什么是？

是什么？



第一步 是什么？

- ★ 症状：下肢水肿
- ★ 典型体征：肺部啰音，胸腔积液
- ★ 心脏结构或功能异常：BNP升高

心力衰竭





第二步 什么是心力衰竭？

定义

心力衰竭：

是由于各种器质性或
功能性心脏疾病导致的以心
室收缩或舒张功能受损为特
征的一组临床综合症。

第三步 是不是心力衰竭？

鉴别诊断

支气管哮喘

多于慢性、阵发性和季节性发作病史，可自行缓解，肺部以哮鸣音为主。

肾性水肿

常见于肾小球肾炎，水肿一般起于眼睑部

心包炎

心音轻而遥远
奇脉

慢性心力衰竭

第四步什么原因导致的心力衰竭？

原发性心肌损害

- 1、缺血性心肌损害
- 2、心肌炎和心肌病
- 3、心肌代谢障碍：DM、VB1缺乏

心脏负荷过重

- 1、压力负荷过重：EH，主动脉狭窄

- 2、容量负荷过重

前负荷不足

此病人是高血压病



第四步什么原因导致的心力衰竭？

★感染



此病人是因为呼吸道
感染

- 心律失常：心房颤动最常见
- 血容量增加：如摄入钠盐过多，静脉输入液体过多、过快等
- 过度体力劳累或情绪激动。
- 治疗不当：如不恰当停用利尿药物或降压药等。
- 原有心脏病变加重或并发其他疾病，如冠心病发生心肌梗死，风湿性心瓣膜病出现风湿活动，合并甲状腺功能亢进或贫血等

慢性心力衰竭



第五步什么性质和类型？

心衰的类型

按部位分型：

左心衰
右心衰
全心衰

全

按发病速度分型：

慢性心衰
急性心衰

慢

以上内容仅为本文档的试下载部分，为可阅读页数的一半内容。如要下载或阅读全文，请访问：<https://d.book118.com/006101205234010131>