

The background is a traditional Chinese ink wash painting. It depicts a serene landscape with misty, layered mountains in shades of green and blue. A calm river flows through the center, with a small red boat carrying a person in the lower left. Several birds, including two large white cranes with black wings and red beaks, are shown in flight against a pale, hazy sky. A large, bright red sun or moon is visible in the upper left corner. The overall style is soft and atmospheric, typical of classical Chinese art.

神经外科手术对颈椎病的 治疗效果

2024-01-15



目录

- 引言
- 颈椎病类型与诊断
- 神经外科手术治疗方法
- 治疗效果评估指标
- 治疗效果影响因素分析
- 并发症预防与处理措施
- 总结与展望



01

引言



颈椎病现状及危害



颈椎病的高发率

随着现代生活方式的改变，颈椎病发病率逐年上升，成为影响人们生活质量的重要疾病之一。



症状多样

颈椎病的症状包括颈肩痛、头痛、手臂麻木等，严重者可导致瘫痪，影响患者正常工作和生活。



危害严重

颈椎病不仅影响患者的身体健康，还会引发心理、社会等多方面的问题，如焦虑、抑郁等心理障碍，以及工作能力下降、生活质量降低等。



神经外科手术治疗意义



解除神经压迫

神经外科手术通过切除病变组织或调整颈椎结构，解除对神经的压迫，从而缓解患者的症状。

恢复颈椎稳定性

手术可重建颈椎的稳定性，防止病变进一步发展，降低复发的风险。

提高生活质量

通过手术治疗，患者的生活质量可得到显著提高，包括减轻疼痛、改善神经功能、提高睡眠质量等。

预防并发症

对于某些类型的颈椎病，如脊髓型颈椎病，尽早手术治疗可预防严重的并发症，如瘫痪、大小便失禁等。





02

颈椎病类型与诊断





颈椎病类型



- 神经根型颈椎病：由于颈椎间盘侧后方突出、钩椎关节或关节突关节增生、肥大，刺激或压迫神经根所致。临床上开始多为颈肩痛，并向上肢放射。
- 脊髓型颈椎病：由于颈椎间盘突出、椎体后缘骨赘或颈椎管狭窄等压迫脊髓，引起脊髓损害症状。临床上表现为上肢或下肢麻木无力、僵硬、双足踩棉花感，足尖不能离地，触觉障碍、束胸感，双手精细动作笨拙，不能用筷子进食，肌力减退，四肢腱反射活跃或亢进，Hoffmann征、髌阵挛、踝阵挛及Babinski征等阳性。
- 交感神经型颈椎病：由于颈椎间盘退变和节段性不稳定等因素，从而对颈椎周围的交感神经末梢造成刺激，产生交感神经功能紊乱。临床上表现为交感神经受刺激的症状，可为兴奋性也可抑制性。
- 椎动脉型颈椎病：由于钩椎关节退行性改变的刺激，压迫椎动脉，造成椎基底动脉供血不全。临床上表现为偏头痛、耳鸣、听力减退或耳聋、视力障碍、发音不清、突发性眩晕而猝倒、记忆力减退等。





诊断及标准

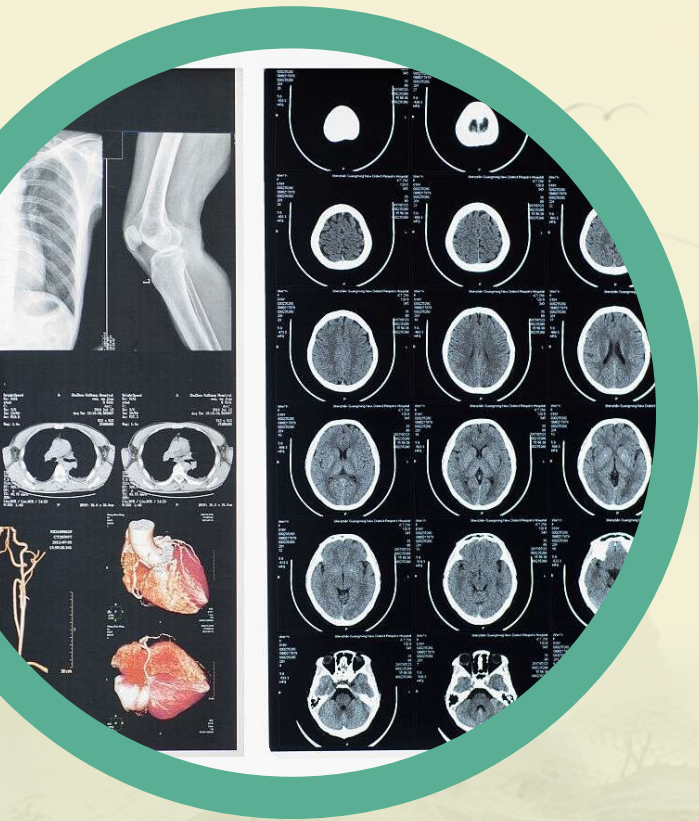

体征检查

医生通过观察患者的步态、肢体姿势、肌肉紧张度等来判断是否存在颈椎病。例如，检查患者是否有颈部僵硬、活动受限、上肢放射痛或麻木等典型症状。

影像学检查

包括X线、CT和MRI等。X线检查可以显示颈椎的曲度变化、骨质增生和椎间隙狭窄等情况；CT检查可以清晰地显示颈椎的骨性结构和软组织情况；MRI检查则可以更详细地显示脊髓、神经根和椎间盘等软组织的情况，对于颈椎病的诊断和分型具有重要价值。

神经电生理检查

通过肌电图和神经传导速度等检查来评估神经受损的程度和范围。这些检查可以帮助确定颈椎病的类型和严重程度。



03

神经外科手术治疗方法

手术适应症与禁忌症



手术适应症

神经根型颈椎病、脊髓型颈椎病等严重病例，经非手术治疗无效或反复发作的患者。

手术禁忌症

严重心、肺、肝、肾功能不全，不能耐受手术；凝血功能障碍；感染等。





手术方式与操作技巧



前路手术

通过前路途径解除脊髓前方的压迫，如椎间盘切除、椎体次全切除等。操作技巧包括准确定位、精细显露、彻底减压和稳定重建。

后路手术

通过后路途径解除脊髓后方的压迫，如椎板切除、椎管扩大成形等。操作技巧包括保持脊柱稳定性、避免过度牵拉脊髓和神经根、彻底止血等。

显微手术

利用显微镜进行精细操作，提高手术的准确性和安全性。操作技巧包括熟练掌握显微镜使用技巧、保持术野清晰、精细分离组织等。

内镜手术

通过内镜进行手术操作，具有创伤小、恢复快的优点。操作技巧包括熟练掌握内镜使用技巧、保持术野清晰、避免损伤周围重要结构等。

The background is a traditional Chinese landscape painting. It features a large, vibrant red sun in the center, partially obscured by the text. Below the sun, there are layers of misty, greenish-blue mountains. Several birds are depicted in flight, scattered across the sky. The overall color palette is soft and atmospheric, with a mix of greens, blues, and the prominent red of the sun.

04

治疗效果评估指标



疼痛缓解程度



疼痛评分降低

通过视觉模拟评分 (VAS) 等方法评估患者疼痛程度，手术后患者疼痛评分显著降低。

镇痛药物使用减少

手术后患者对于镇痛药物的需求明显减少，甚至部分患者无需再使用镇痛药物。

Nutrition Facts/Datos de Nutrición

Per container/6 raciones por envase
Serving size/Tamaño de la porción 1 cup/1 taza (180g)

Amount per serving/Cantidad por porción
Calories/Calorías 245

	% Daily Value* / % Valor diario*
Total Fat/Grasa total 12g	14%
Saturated Fat/Grasa Saturada 2g	10%
Trans Fat/Grasa Trans 0g	
Cholesterol/Colesterol 8mg	3%
Sodium/Sodio 210mg	9%
Total Carbohydrate/Carbohidrato Total 34g	12%
Dietary Fiber/Fibra Dietética 7g	25%
Total Sugars/Azúcares Totales 5g	
Includes 4g Added Sugars/Incluye 4 g de azúcares añadidos	8%
Protein/Proteínas 11g	
Vitamin D/Vitamina D 4mcg	20%
Calcium/Calcio 210mg	16%
Iron/Hierro 3mg	15%
Potassium/Potasio 380mg	8%

*The % Daily Value (DV) tells you how much a nutrient in a serving of food contributes to a daily diet. 2,000 calories a day is used for general nutrition advice.
*El % Valor Diario (VD) le indica cuánto un nutriente en una porción de alimentos contribuye a una dieta diaria. 2,000 calorías al día se utiliza para asesoramiento de nutrición general.

Nutrition Facts/Datos de Nutrición

6 servings per container/6 raciones por envase
Serving size/Tamaño de la porción 1 cup/1 taza (180g)

Amount per serving/Cantidad por porción
Calories/Calorías 245

	% Daily Value* / % Valor diario*
Total Fat/Grasa total 12g	14%
Saturated Fat/Grasa Saturada 2g	10%
Trans Fat/Grasa Trans 0g	
Cholesterol/Colesterol 8mg	3%
Sodium/Sodio 210mg	9%
Total Carbohydrate/Carbohidrato Total 34g	12%
Dietary Fiber/Fibra Dietética 7g	25%
Total Sugars/Azúcares Totales 5g	
Includes 4g Added Sugars/Incluye 4 g de azúcares añadidos	8%
Protein/Proteínas 11g	
Vitamin D/Vitamina D 4mcg	20%
Calcium/Calcio 210mg	16%
Iron/Hierro 3mg	15%
Potassium/Potasio 380mg	8%

*The % Daily Value (DV) tells you how much a nutrient in a serving of food contributes to a daily diet. 2,000 calories a day is used for general nutrition advice.
*El % Valor Diario (VD) le indica cuánto un nutriente en una porción de alimentos contribuye a una dieta diaria. 2,000 calorías al día se utiliza para asesoramiento de nutrición general.

以上内容仅为本文档的试下载部分，为可阅读页数的一半内容。如要下载或阅读全文，请访问：
<https://d.book118.com/125124320023011132>