WORK SUMMARY AND PLAN

2023

高中即兴演讲稿

目录 CONTENTS

- 自我介绍
- 演讲技巧
- 演讲主题
- 实例分析
- 总结与展望

01

自我介绍

姓名、年龄、爱好

姓名：张三

年龄：17岁

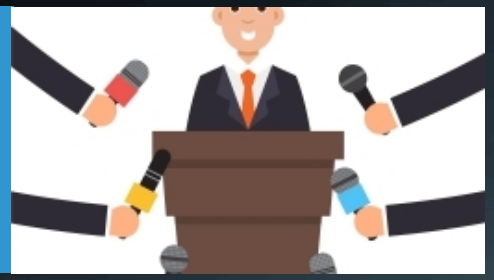

爱好：阅读、写作、运动

性格特点

01

乐观开朗

我总是积极向上，善于发现生活中的美好。

02

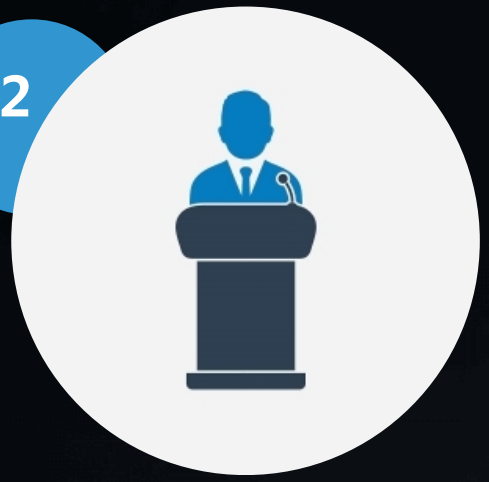

勤奋努力

我坚信只有付出才有收获，因此在学习和生活中都十分努力。

03

乐于助人

我喜欢帮助别人，认为帮助他人也是帮助自己。

对即兴演讲的理解和态度

即兴演讲是一种需要快速思考和表达的口头表达形式，我认为它能够锻炼我的思维能力和表达能力。

我认为在即兴演讲中，需要注意逻辑清晰、语言简练、观点鲜明，同时要能够吸引听众的注意力。

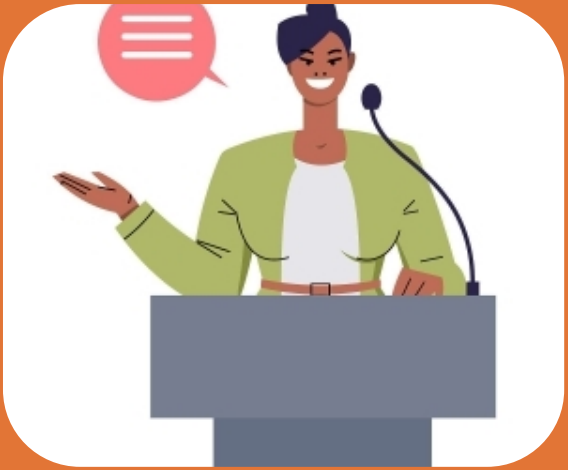

我非常重视即兴演讲的训练，认为它对于提高自己的综合素质和未来的发展都有很大的帮助。

02

演讲技巧

语言运用

简洁明了

使用简单、清晰的语言，避免使用复杂的词汇和句子结构，以便听众更好地理解。

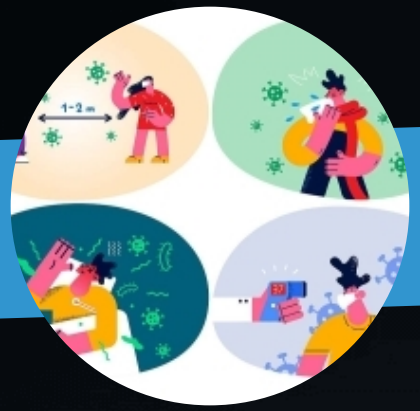

生动形象

运用比喻、拟人等修辞手法，使语言更加生动形象，增强演讲的感染力。

准确表达

确保使用的语言准确无误，避免歧义和误解。

语速控制

适中语速

保持适中的语速，既不要太快也不要太慢，以便听众跟上演讲的节奏。

停顿适度

适当的停顿可以给听众思考和反应的时间，同时也能增强演讲的节奏感。

节奏变化

在演讲中可以适当改变语速，以强调重点或表达情感。

肢体语言

眼神交流

与听众进行眼神交流，增强与听众的互动和信任感。

姿态自然

保持自然的姿态，不要过于僵硬或随意。

手势配合

根据演讲内容配合适当的手势，以增强表达效果。

03

演讲主题

以上内容仅为本文档的试下载部分，为可阅读页数的一半内容。如要下载或阅读全文，请访问：
https://d.book118.com/127166156165006060