



民政局评比方案



汇报人：

2024-01-11



目录

- 引言
- 评比标准和流程
- 参评对象和范围
- 评比方法和指标
- 评比组织和实施
- 评比结果和反馈
- 监督和保障机制



01

引言



目的和背景

目的

为了提升民政局的服务质量和工作效率，激励员工积极性和创新性，特制定本评比方案。

背景

随着社会的发展和民众需求的多样化，民政局面临的工作压力和挑战也在不断增加，需要一种有效的机制来评估和提升工作水平。

创新“1+3”社会扶贫 助力稳定脱贫

要坚持专项扶贫、行业扶贫、社会扶贫等多方力量、多种举措有机结合和互为支撑的“三位一体”大扶贫格局。

——习近平

“1+3”社会扶贫

在县委县政府的领导下，我们充分发挥统一战线人才荟萃、智力密集、联系广泛的独特优势，整合工青妇团体组织和工商联资源，广泛动员社会各界力量，积极探索以爱心美德公益超市为平台，以“巧媳妇”工程、人居环境扶贫、助学扶贫为支撑的“1+3”社会扶贫模式，形成了政府、市场、社会协同推进的大扶贫工作格局，激发了群众的内生动力，让更多的贫困群众安居乐业、受助有尊严、生活有希望。



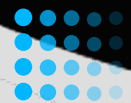

评比方案的目标和原则



目标

通过评比，发现和推广优秀的工作经验和做法，激励员工发挥自身优势，提高整体工作水平。

原则

公平、公正、公开、科学、可操作、激励与约束相结合。



02

评比标准和流程





评比标准

客观性

评比标准应客观公正，不受主观因素干扰，确保评比的公正性和准确性。

全面性

评比标准应全面覆盖评价对象的各个方面，确保评价结果的完整性和准确性。

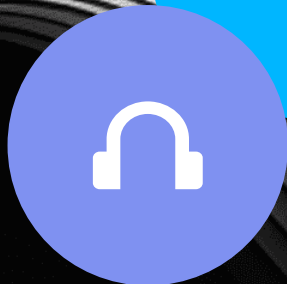

可操作性

评比标准应具有实际可操作性，能够在实际工作中得到有效执行和操作。

科学性

评比标准应以科学理论为基础，经过充分论证和实践检验，具有科学性和可靠性。



评比流程

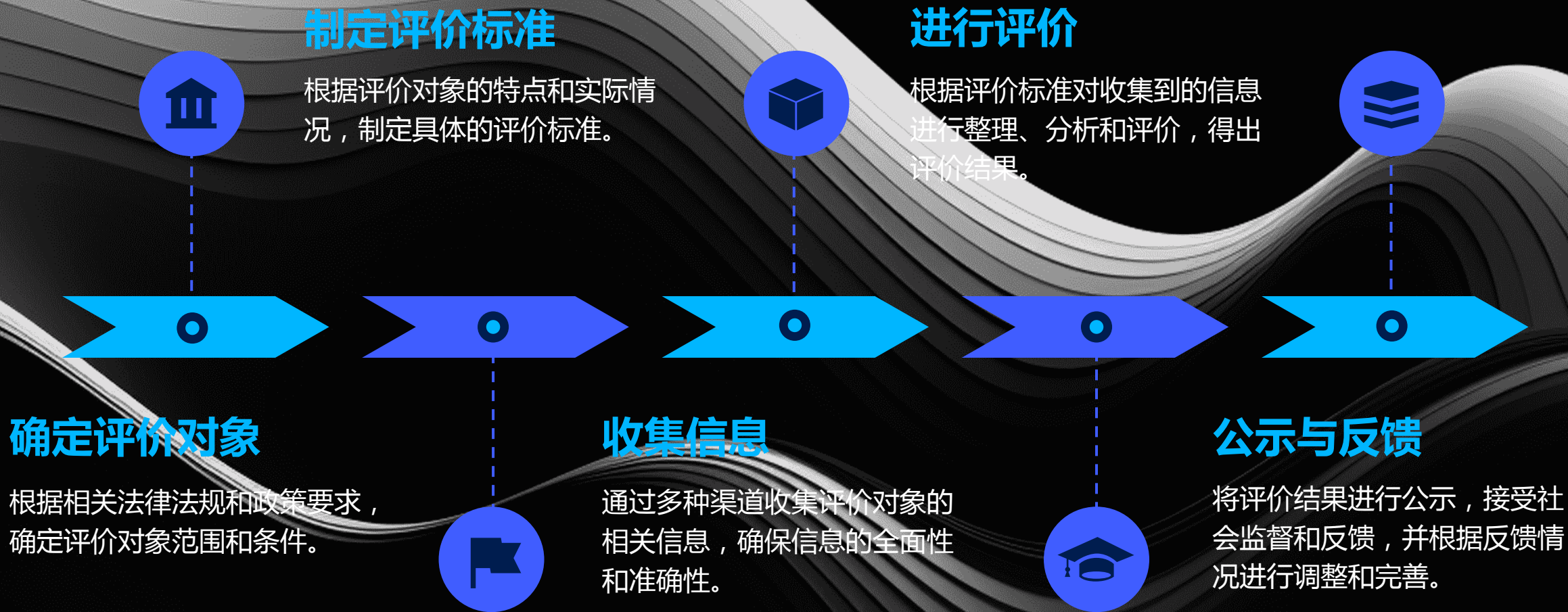



评比周期和时间安排



评比周期

根据实际情况和政策要求确定评比周期，一般以年度为单位进行评比。

时间安排

在评比周期内合理安排时间，确保各项工作的有序进行。具体时间安排可根据实际情况进行调整和完善。



03

参评对象和范围





参评对象

01

全市各区县民
政局

02

市直民政系统
各单位

民政系统所属
企事业单位

03

04

民政行业社会
组织



参评范围

民政业务工作

包括社会救助、社会福利、慈善事业、社区建设、社会组织管理、专项社会事务等领域。

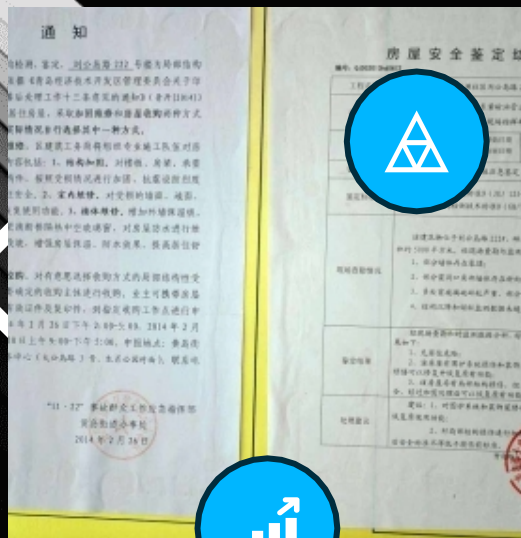

民政系统队伍建设

包括干部培训、人才队伍建设、作风建设等方面。

民政内部管理工作

包括党建、组织人事、宣传、财务、后勤保障等方面。

其他工作

根据当年实际情况，可适当调整参评范围。



04

评比方法和指标





评比方法

综合评比法

将各项指标进行综合评价，得出最终结果。

分类评比法

将参评单位按指标进行分类，同类单位之间进行比较评价。



定量与定性相结合法

将定量指标与定性指标相结合，全面反映参评单位的情况。

以上内容仅为本文档的试下载部分，为可阅读页数的一半内容。如要下载或阅读全文，请访问：
<https://d.book118.com/155144210114011131>