

脊髓空洞症的护理查房





CATALOGUE

目录

- 脊髓空洞症概述
- 护理评估与观察
- 护理措施与操作
- 康复与自我管理
- 并发症的预防与处理



01

CATALOGUE

脊髓空洞症概述



定义与特点

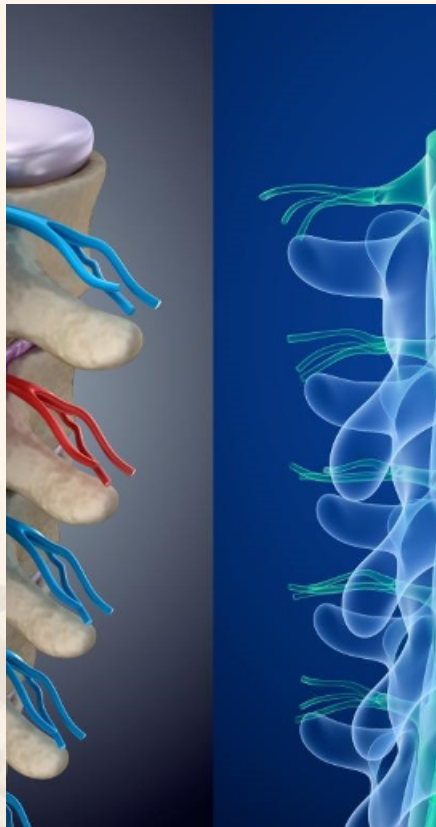

定义

脊髓空洞症是一种慢性、进行性脊髓变性疾病，以脊髓中央管扩张和空洞形成为特征。



特点

脊髓空洞症通常会影影响感觉和运动功能，导致患者疼痛、肌肉萎缩、皮肤感觉异常等症状。



病因与病理机制

病因

脊髓空洞症的病因尚不完全清楚，可能与遗传、感染、创伤等多种因素有关。

病理机制

脊髓空洞症的病理机制主要是由于脊髓中央管扩张，导致脊髓实质受到压迫，神经细胞和轴突受损，进而影响神经信号的传递。



●●●● 临床表现与诊断

临床表现

脊髓空洞症的临床表现多样，常见的症状包括疼痛、肌肉萎缩、皮肤感觉异常、运动障碍等。

诊断

脊髓空洞症的诊断主要依靠影像学检查，如MRI扫描，以及神经电生理检查等。医生会根据患者的病史、症状和检查结果进行综合评估，确诊疾病。

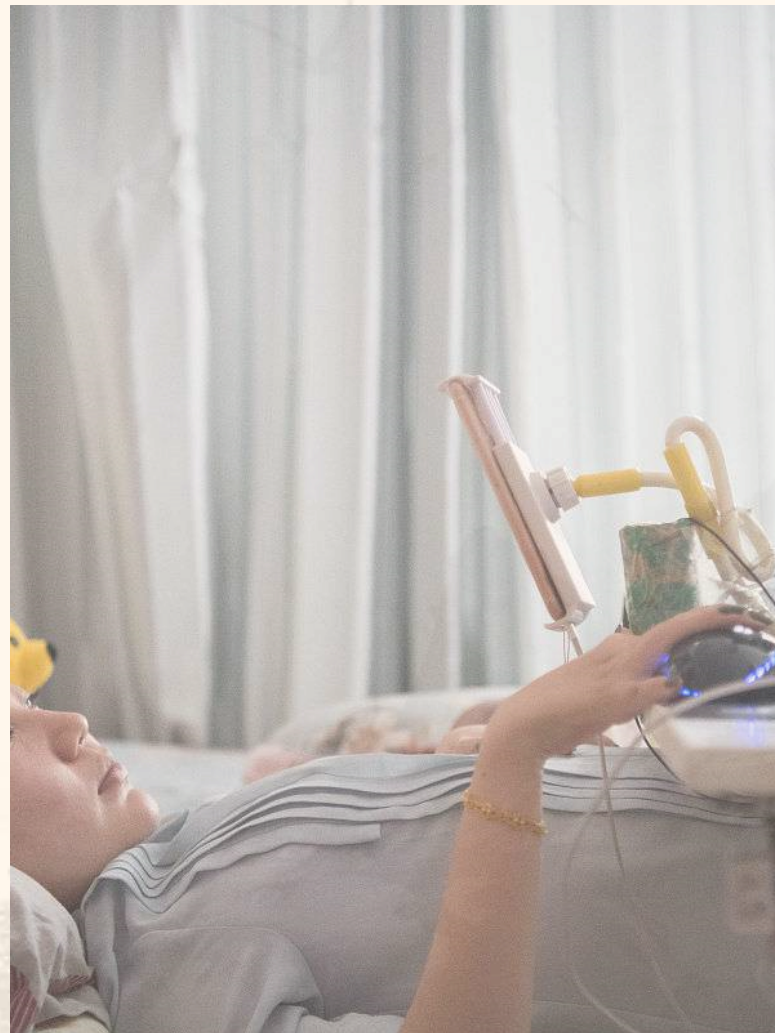

A decorative frame with traditional Chinese motifs, including a scroll at the top left, a cloud at the top right, and a scroll at the bottom center. The frame is outlined in a dark brown color.

02

CATALOGUE

护理评估与观察

A traditional Chinese ink wash painting of a landscape, featuring misty mountains, pine trees, and a small boat on a river. The style is soft and atmospheric, with a light beige background.



评估患者的状况

评估患者的病情状况

了解患者的病史、病程、治疗情况等，
以便更好地制定护理计划。



评估患者的心理状态

了解患者的情绪状态、心理需求等，
以便更好地关注患者的心理健康。



评估患者的认知情况

了解患者的认知能力、语言沟通能力
等，以便更好地与患者沟通交流。



观察患者的症状



观察患者是否有疼痛、麻木、肌肉萎缩等症状，以及这些症状的严重程度和变化情况。



观察患者是否有感觉障碍、运动障碍、自主神经功能障碍等症状，以及这些症状的表现形式和变化情况。



观察患者是否有其他伴随症状，如发热、食欲不振等，以便及时发现并处理。



记录护理要点



记录患者的病情状况、认知情况、心理状态等信息，以便更好地了解患者的需求。

记录患者症状的变化情况，以便及时调整护理计划。



记录护理过程中的重点和难点，以便更好地总结经验教训。



03

CATALOGUE

护理措施与操作



疼痛护理

01



评估疼痛程度



使用疼痛评估量表，对患者的疼痛程度进行评估，了解患者的疼痛状况。

02



药物治疗



遵医嘱给予患者适当的止痛药，缓解疼痛症状，同时注意观察药物疗效和不良反应。

03



非药物治疗



采用物理治疗、按摩、针灸等非药物治疗方法，缓解疼痛症状。

以上内容仅为本文档的试下载部分，为可阅读页数的一半内容。如要下载或阅读全文，请访问：
<https://d.book118.com/176215135015010115>