

# 胃癌患者放疗护理

汇报人：xxx

20xx-03-25



# 目录

- 放疗前准备工作
- 放疗期间护理措施
- 放疗后康复指导
- 放疗不良反应应对策略
- 家属参与及支持体系建立



01

# 放疗前准备工作





# 了解患者病情及病史



## 详细询问患者病情

包括胃癌的症状、体征、分期等信息，了解患者的具体病情。



## 掌握患者病史

包括既往病史、手术史、过敏史等，以便更好地评估患者的身体状况和制定放疗方案。



# 评估患者身体状况

01

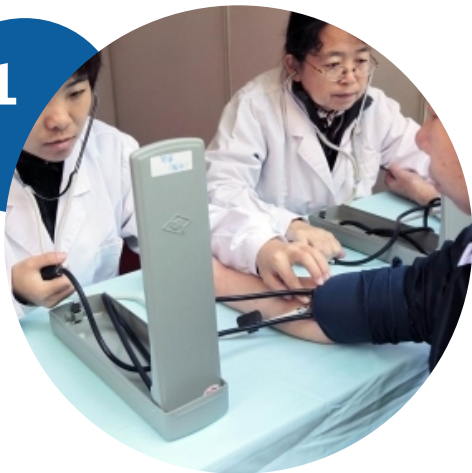

## 全面体格检查



包括身高、体重、血压、心率等指标，评估患者的整体身体状况。

02



## 实验室检查



包括血常规、肝肾功能、电解质等指标，了解患者的生化指标情况。

03



## 影像学检查



如CT、MRI等，评估肿瘤的大小、位置、与周围组织的关系等。



# 制定个性化放疗方案

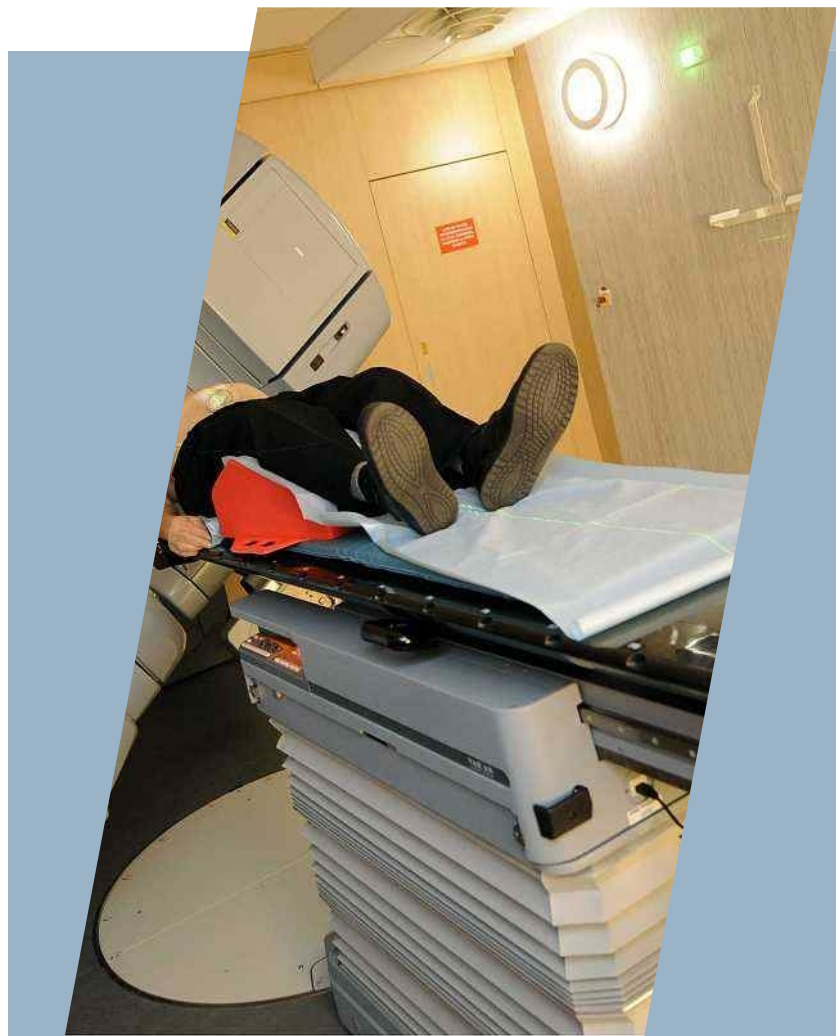

## 根据患者病情和身体状况制定放疗方案

包括放疗的剂量、照射范围、照射次数等。

## 考虑患者的耐受性和安全性

在制定放疗方案时，需要充分考虑患者的耐受性和安全性，避免过度治疗导致不良反应。





# 告知患者放疗注意事项



01

## 放疗前的准备

告知患者放疗前需要做的准备工作，如保持皮肤清洁、避免金属饰品等。

02

## 放疗中的注意事项

告知患者在放疗过程中需要注意的事项，如保持体位稳定、避免移动等。

03

## 放疗后的护理

告知患者放疗后可能出现的反应和护理措施，如皮肤护理、口腔护理等。

02

# 放疗期间护理措施







# 皮肤护理与清洁



## 保护照射区域皮肤

避免使用肥皂、沐浴露等刺激性物品清洗，照射区域皮肤尽量保持干燥。



## 穿着宽松衣物

选择棉质、柔软、透气的衣物，避免摩擦和压迫照射区域皮肤。



## 避免阳光直射

放疗后皮肤对阳光敏感，外出时需做好防晒措施。



# 口腔护理与饮食调整

## 口腔清洁

放疗可能导致口腔黏膜炎，需保持口腔清洁，可使用淡盐水或专用漱口水漱口。

## 饮食调整

放疗期间可能出现恶心、呕吐等胃肠道反应，需调整饮食，以清淡、易消化食物为主，避免油腻、辛辣等刺激性食物。

## 保持水分摄入

放疗可能导致口干、口渴等不适，需保持充足的水分摄入。

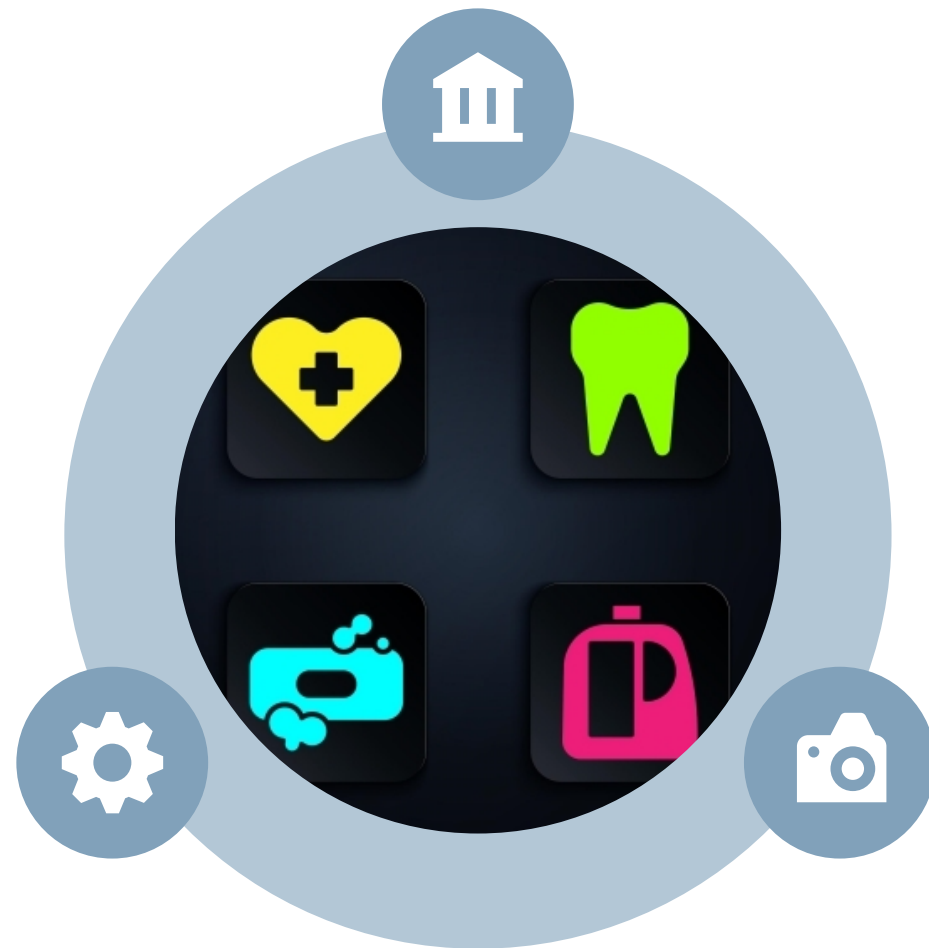



# 心理支持与情绪疏导



## 提供心理支持

放疗过程可能对患者造成一定的心理压力，医护人员和家属需给予患者足够的关心和支持。



## 情绪疏导

针对患者可能出现的焦虑、抑郁等情绪问题，及时进行心理疏导和干预。



## 鼓励患者参与社交活动

鼓励患者参加一些力所能及的社交活动，以缓解心理压力。



# 定期监测血常规指标

## 监测血常规指标

放疗可能导致血液系统损伤，需定期监测血常规指标，包括白细胞、血小板、血红蛋白等。

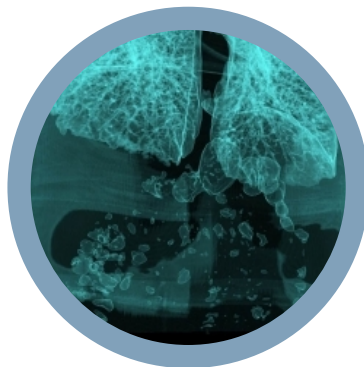

## 及时处理异常情况

如发现血常规指标异常，需及时采取措施进行处理，如使用升白药物、输血等。



## 预防感染

放疗期间患者免疫力下降，需做好预防感染的措施，如保持室内空气流通、避免到人群密集场所等。

03

# 放疗后康复指导





## 休息与活动安排



放疗结束后，患者应保证充足的休息，避免疲劳和剧烈运动，以利于身体的恢复。

根据患者的身体状况和医生建议，合理安排日常活动，如散步、太极拳等轻度运动，以增强体力和免疫力。



注意保持良好的睡眠习惯，确保每晚获得足够的睡眠时间，有助于身体的自我修复。

以上内容仅为本文档的试下载部分，为可阅读页数的一半内容。如要下载或阅读全文，请访问：  
<https://d.book118.com/205343133114011222>