

阅读理解系列

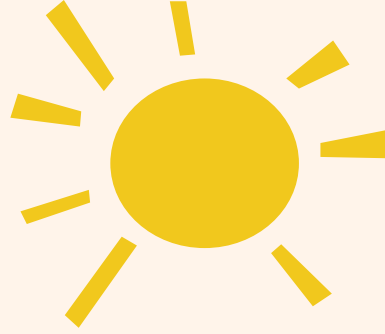

内容理解—— 理解词句意思



理解题的分类

导图

客观

解释词义

意象

主观

炼字

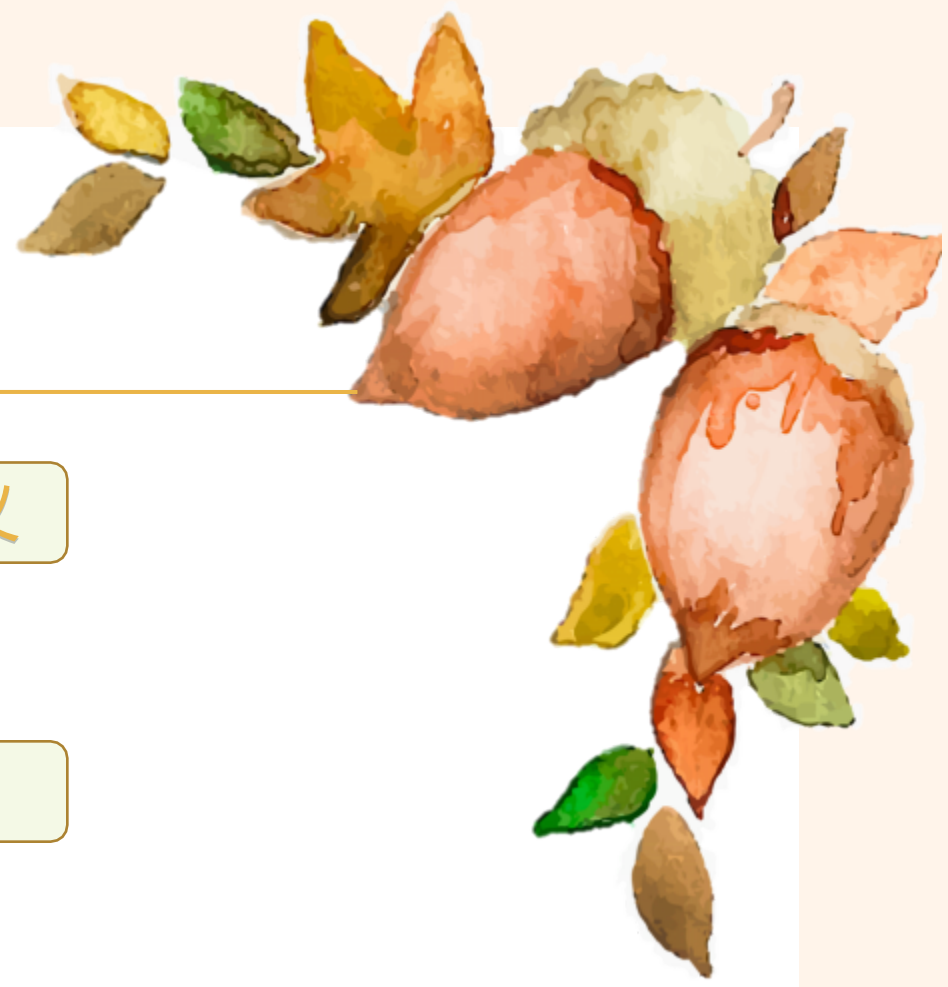

解释词义题

(1) 定义

解释词义题是古诗词鉴赏中的基础题型，常常以填空、选择题形式出现，难度较低。

(2) 答题思路

- ①结合注释；
- ②联系上下文；
- ③日常积累。

三年级解释词义常考题目

- 1.解释重点字词意思。
- 2.选出画线字/词正确的解释。
- 3.....诗句中XX词语的意思是_____。
- 4.这首诗是_____朝代，_____写的，XX的意思是_____。
- 5.XX一词的本意是_____，在诗中指_____。



解释词义答题步骤

定位

- 阅读题目，定位原文；

分析

- 结合注释/联系上下句诗词画面解释字词意思；

作答

- 根据分析，组织语言作答。



01

意象

1. 定义
2. 常考题目
3. 答题步骤
4. 常见意象



意象的定义

意：内在的、抽象的心意。

象：外在的、具体的物象。

意象：融合了诗人主观思想情感的客观物象
(包括事物、景物、人物)。



常考题目

1.找出……诗句中的景物。

2.XX诗描写了_____、_____、_____、_____等景物。

3.这是一首描写（ ）季节的诗，从_____和_____词语中可以看出。



查找意象答题步骤

注：三年级意象只考查查找景物类题目。

读题

- 阅读题目，明确考点；

分析

- 通读全诗，理解诗句意思，判断物象；

作答

- 根据分析结果组织答案。





三年级诗歌常见意象

不用意象的选用往往是为了表达不同的情感

草

- 情感：顽强生命力、离愁别绪
- 示例：
 - “离离原上草，一岁一枯荣。”
 - ——白居易《赋得古原草送别》



以上内容仅为本文档的试下载部分，为可阅读页数的一半内容。如要下载或阅读全文，请访问：
<https://d.book118.com/236101213004010210>