REPORTING

2023 WORK SUMMARY

肝癌患者的临终护理

https://wenku.baidu.com

目录

CATALOGUE

- 肝癌概述
- 肝癌患者的心理护理
- 肝癌患者的疼痛护理
- 肝癌患者的营养与饮食护理
- 肝癌患者的临终关怀

PART 01

肝癌概述

肝癌的定义与分类

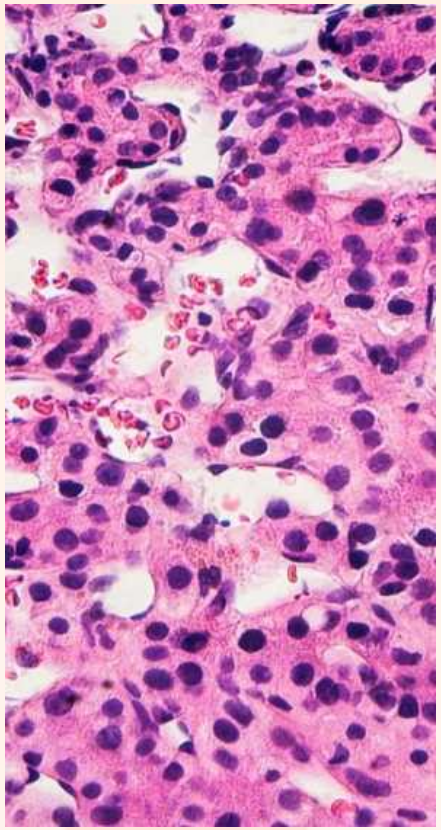





定义

肝癌是一种起源于肝脏的恶性肿瘤，是全球最常见的恶性肿瘤之一。

分类

肝癌主要分为原发性肝癌和继发性肝癌，原发性肝癌又可以分为肝细胞癌、胆管细胞癌和混合型肝癌。

肝癌的症状与体征

症状

肝癌早期症状不明显，随着病情发展可能出现右上腹疼痛、食欲不振、乏力、消瘦、发热等症状。

体征

肝癌患者在体检时可能出现肝肿大、肝区压痛、黄疸、腹水等症状。

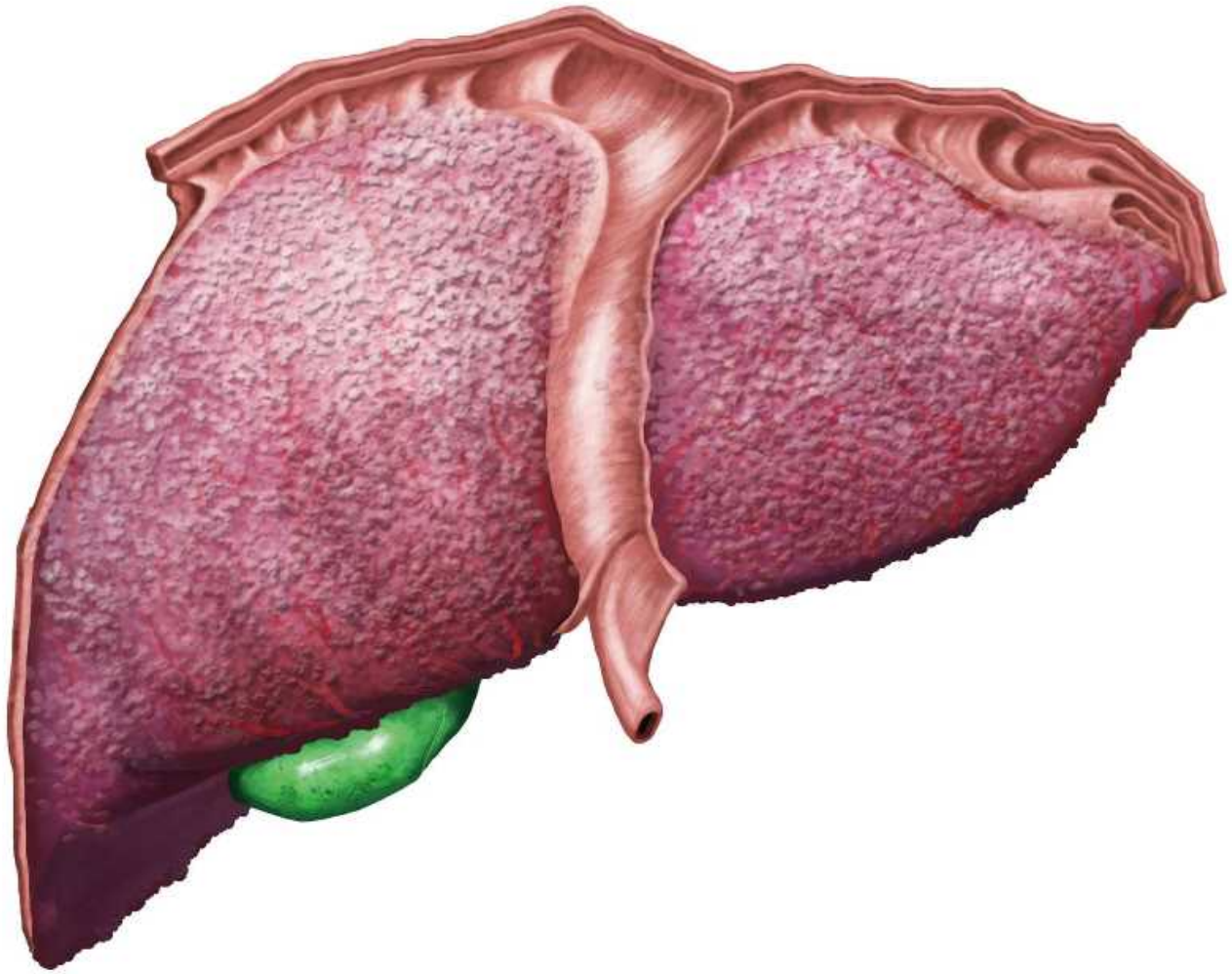

肝癌的病因与发病机制

病因

肝癌的发病与慢性乙型肝炎、丙型肝炎、肝硬化、黄曲霉素污染、长期酗酒等多种因素有关。

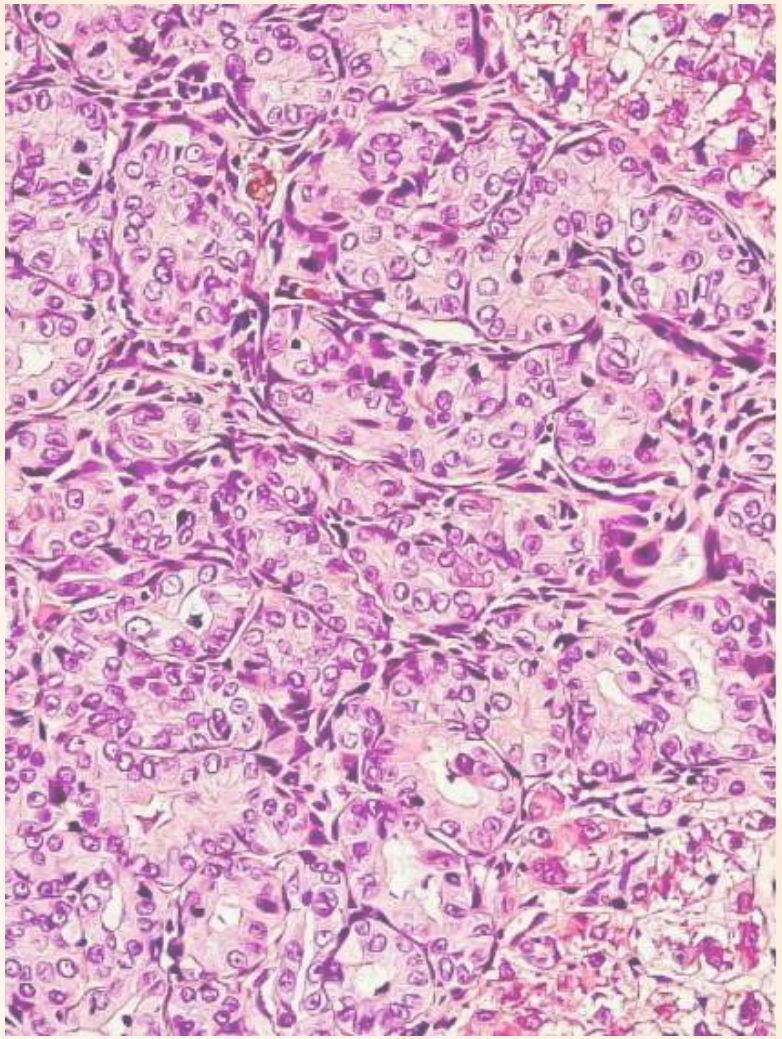

发病机制

肝癌的发生是多种因素共同作用的结果，涉及基因突变、免疫逃逸、微环境变化等多个层面。

PART 02

肝癌患者的心理护理

心理护理的重要性

01



提高生活质量

通过心理护理，帮助患者缓解焦虑、抑郁等负面情绪，提高生活质量。

02



促进家庭和谐

良好的心理护理有助于患者与家人之间的沟通，促进家庭和谐。

03



促进患者康复

心理护理有助于患者树立积极的心态，增强战胜疾病的信心，促进康复。

肝癌患者的常见心理问题

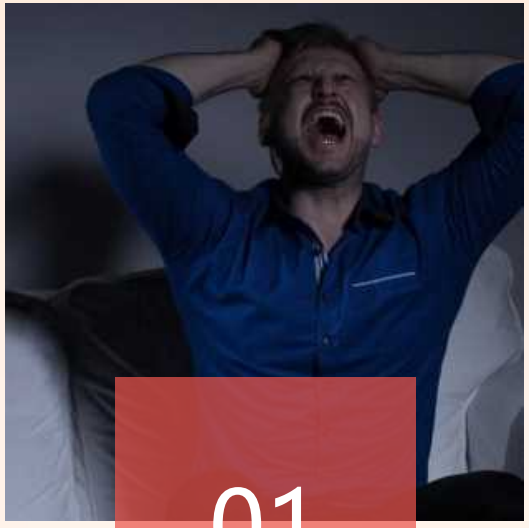

01

恐惧

对死亡的恐惧，对疾病的未知感到不安。



02

焦虑

担心治疗效果、家庭经济负担等。



03

抑郁

情绪低落、失去生活乐趣。



04

自卑

由于疾病导致身体虚弱、形象受损等。

心理护理的方法与技巧



倾听与理解

耐心倾听患者的感受，理解其需求和担忧。



鼓励与支持

给予患者鼓励和支持，增强其信心。



引导与教育

向患者及家属介绍疾病相关知识，引导其正确看待疾病。



创造舒适环境

为患者提供舒适、安静的休养环境，有助于缓解其不良情绪。

PART 03

肝癌患者的疼痛护理

以上内容仅为本文档的试下载部分，为可阅读页数的一半内容。如要下载或阅读全文，请访问：https://d.book118.com/237112141160006050