

医嘱执行管理制度

汇报人：xxx

20xx-03-21



目录

- 医嘱执行概述
- 医嘱执行人员职责与要求
- 医嘱执行过程中的注意事项
- 监督管理与持续改进机制
- 信息化技术在医嘱执行中应用探讨



01

医嘱执行概述





医嘱定义与重要性



医嘱定义

医嘱是指医生在医疗活动中下达的医学指令，是医疗行为的重要组成部分。

重要性

医嘱直接关系到患者的治疗效果和生命安全，必须得到准确、及时、有效的执行。





医嘱执行流程简介



01

医生下达医嘱

医生根据患者病情和治疗需要，下达相应的医嘱。



02

护士核对医嘱

护士在接收到医嘱后，需要对医嘱进行核对，确保医嘱的准确性和完整性。



03

执行医嘱

护士按照医嘱要求，对患者进行相应的治疗或护理操作。



04

记录执行情况

护士在执行医嘱后，需要详细记录执行情况，包括执行时间、执行人、执行结果等。





管理制度目的与意义



目的

规范医嘱执行流程，确保医嘱得到准确、及时、有效的执行，保障患者安全。

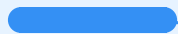

意义

提高医疗质量，减少医疗差错和纠纷，提升患者满意度和信任度。同时，也有利于医疗机构内部管理和流程优化，提高工作效率和团队协作水平。

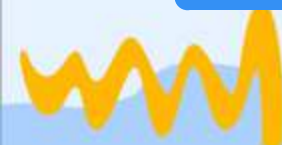
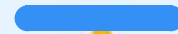

02

医嘱执行人员职责与要求





医生开具医嘱规范

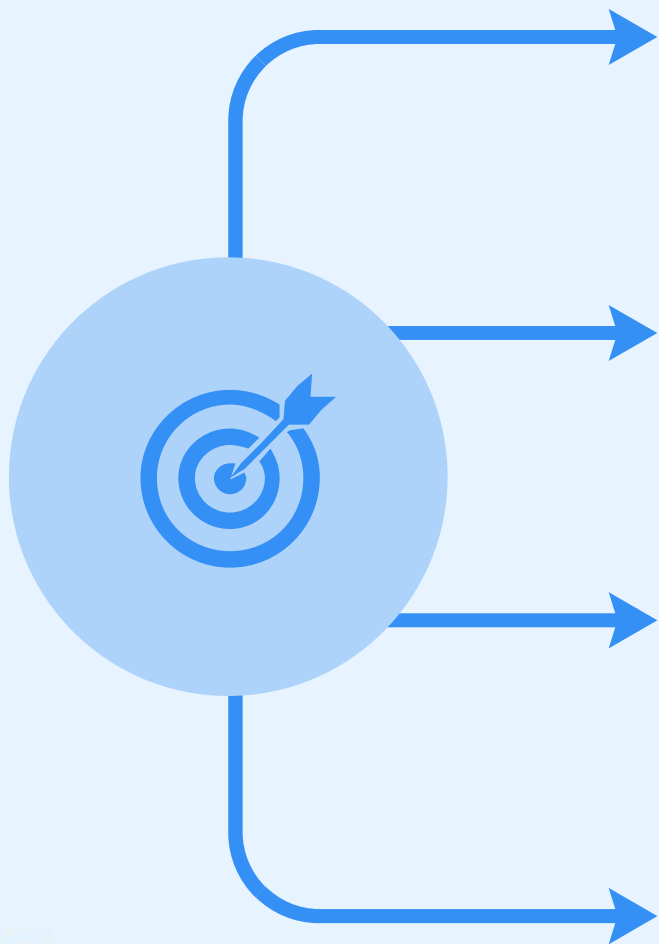

01

医生必须根据患者病情和实际需要开具医嘱，确保医嘱内容准确、清晰、完整。

02

医嘱应当明确用药名称、剂量、给药途径、频次和时限等要素，避免使用模糊或易引起误解的用语。

03

医生开具医嘱时需考虑患者个体差异，如年龄、性别、体重、肝肾功能等因素，确保用药安全有效。

04

长期医嘱、临时医嘱和备用医嘱应分类明确，标注清楚，方便护士和药师执行。





护士核对及执行医嘱流程



01

护士在接收医嘱后，应认真核对医嘱内容，确保患者信息、药物名称、剂量等准确无误。



02

护士执行医嘱前需评估患者病情和身体状况，如有疑问或发现医嘱存在问题，应及时与医生沟通确认。



03

护士在执行医嘱时需严格遵守操作规程，确保用药安全、有效、及时。



04

执行医嘱后，护士需密切观察患者反应和病情变化，如有异常应及时报告医生处理。



药师审核药物使用合理性



01

药师在接收到医嘱后，应对药物使用进行审核，确保药物选择合理、剂量准确、无配伍禁忌。



02

药师需关注患者用药史和过敏史，避免重复用药和过敏反应的发生。



03

药师在审核过程中发现医嘱存在问题或疑问，应及时与医生沟通确认，确保用药安全。

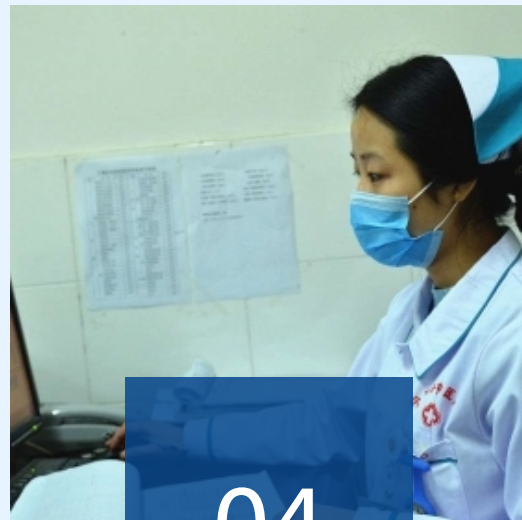

04

药师需定期更新药物知识，提高审核水平和能力，保障患者用药安全有效。

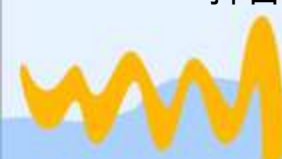



其他相关人员职责划分

除医生、护士和药师外，医院还需明确其他相关人员的职责划分，如医技人员、行政管理人员等。

医技人员需根据医嘱为患者提供相应的检查、检验等服务，确保诊疗过程的顺利进行。



行政管理人员需负责医嘱执行管理制度的制定、监督和评估工作，确保制度得到有效执行和持续改进。

医院应建立多部门协作机制，加强沟通与协作，共同保障患者诊疗过程的安全、有效和及时。



03

医嘱执行过程中的注意事项





患者身份识别与核对制度

严格执行查对制度

在医嘱执行前、中、后，必须对患者身份进行识别和核对，包括姓名、性别、年龄、床号等信息，确保患者身份准确无误。

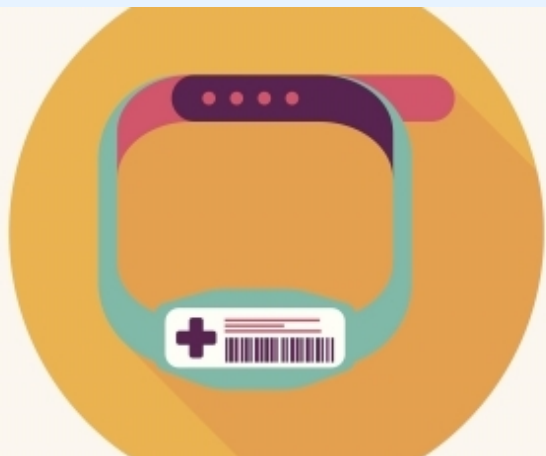

落实患者参与核对机制

鼓励患者主动参与身份核对过程，如询问患者姓名、核对床头卡等，提高核对准确性。

使用腕带等标识工具

对特殊患者，如手术、昏迷、新生儿等，应使用腕带等标识工具进行身份识别，以便在紧急情况下迅速确认患者身份。



以上内容仅为本文档的试下载部分，为可阅读页数的一半内容。如要下载或阅读全文，请访问：
<https://d.book118.com/257116152116006066>