



主 - 题 - 班 - 会

白 龄 热 的 临 床

特 征

主讲人：

时间：月日



-
- 1 引言
 - 2 白蛉热的概述
 - 3 白蛉热的临床特征
 - 4 白蛉热的治疗与预防
 - 5 白蛉热的病例分析
 - 6 白蛉热与其他疾病的鉴别诊断
 - 7 总结与展望

1

引言



引言

今天我将就“白
蛉热的临床特
征”这一主题进
行详细的讲解
与分享

白蛉热是一种
由白蛉传播的
病毒性疾病，
其临床表现多
样且具有一定的
复杂性

正确认识白蛉
热的临床特征，
对于疾病的早
期诊断、治疗
及预防具有重
要意义

2

白蛉热的概述



引言

1.1 定义及传播途径



白蛉热，又称黑蝇热，是由白蛉科昆虫叮咬传播的一种病毒性传染病。其传播途径主要是白蛉叮咬患者后，将病毒传播给新的宿主

第一章：白蛉热的概述

1.2 流行病学特点

白蛉热在全球范围内有不同程度的流行，主要在热带、亚热带地区以及温带地区局部流行。人群普遍易感，但以儿童及免疫力低下的人群为高发人群

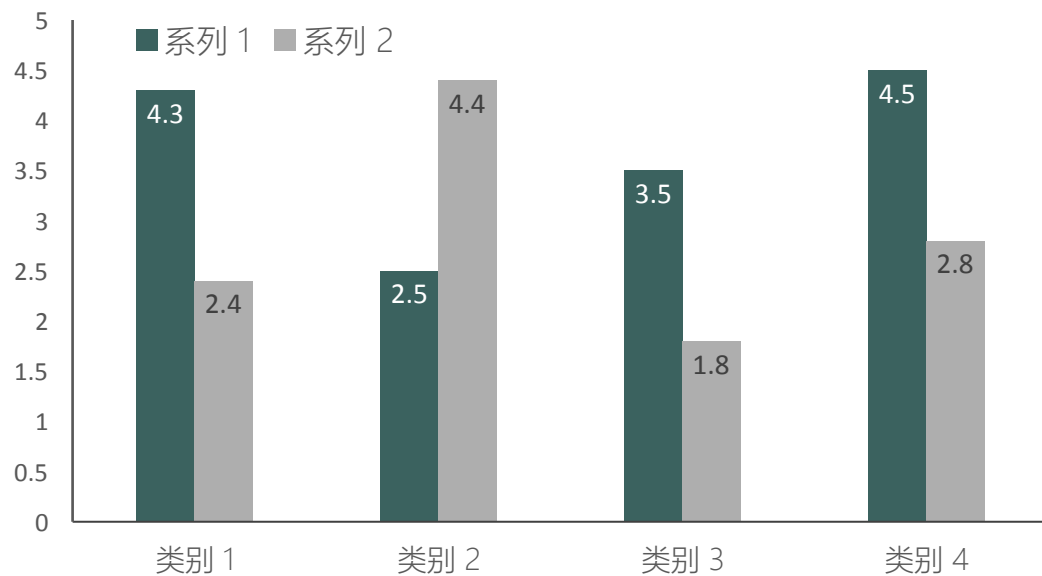

3

白垩热的临床特征



白蛉热的临床特征

2.1 临床表现

2.1.1 前驱期症状

患者感染白蛉热病毒后，通常会有数天的潜伏期，随后出现发热、乏力、头痛、肌肉关节痛等前驱期症状

2.1.2 典型症状

随着病情发展，患者可能出现高热、皮疹、淋巴结肿大、肝脾肿大等典型症状。其中，皮疹多为斑丘疹或红疹，多见于躯干及四肢

2.1.3 并发症及重症表现

部分患者可能出现脑炎、肺炎、心肌炎等并发症，严重者可能出现多器官功能衰竭，甚至危及生命



白蛉热的临床特征

2.2 诊断依据

2.2.1 流行病学资料

结合患者居住地、季节以及与白蛉的接触史等流行病学资料进行初步判断



2.2.2 临床表现及体格检查

根据患者的临床表现及体格检查结果，如发热、皮疹、淋巴结肿大等，进行初步诊断

2.2.3 实验室检查

通过血液检查、血清学检查等实验室检查手段，检测病毒特异性抗体或抗原，为诊断提供依据

第二章：白蛉热的临床特征

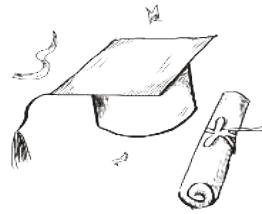

2.3 治疗及预后

白蛉热的治疗主要包括对症治疗、支持治疗及抗病毒治疗等。早期诊断、及时治疗对于改善患者预后具有重要意义。多数患者经治疗后可痊愈，但部分重症患者可能遗留后遗症

4

白蛉热的治疗与预防



白蛉热的治疗与预防

3.1 治疗原则

3.1.1 早期诊断

早期诊断是治疗白蛉热的关键。医生应根据患者的临床表现、流行病学资料及实验室检查结果进行综合分析，尽早明确诊断

3.1.2 对症治疗

针对患者的具体症状，采取相应的治疗措施。如退热、止痛、抗炎、抗过敏等，以缓解患者的不适

3.1.3 支持治疗

对于重症患者，应给予支持治疗，包括补充营养、维持水电解质平衡、保护重要器官功能等

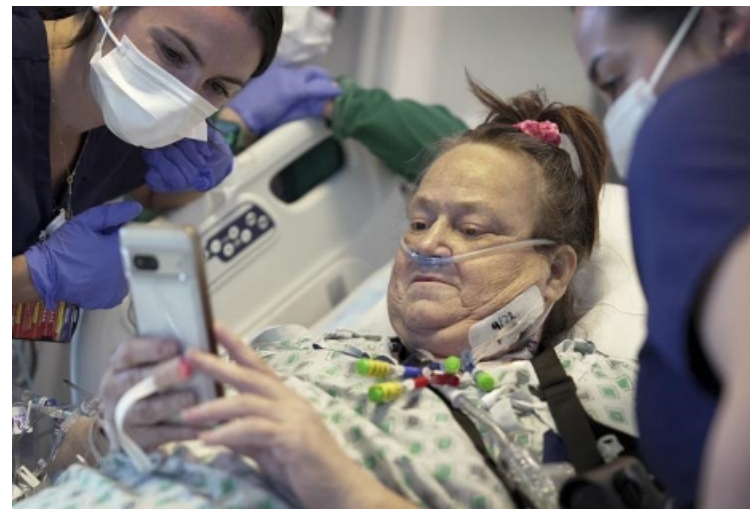

以上内容仅为本文档的试下载部分，为可阅读页数的一半内容。如要下载或阅读全文，请访问：
<https://d.book118.com/257151022103010005>