学习内容

- ✓ HTML的基本结构
- ✓ 标题标签
- ✓ 段落标签
- ✓ 列表标签(无序)
- ✓ 超链接(概念/ /外部)
- ✓ 路径(相对/绝对)
- ✓ 图像标签、图像格式
- ✓ div标签和span标签
- ✓ Flash和视频播放
- ✓ 实体符号

学习目标

- ✓ 掌握HTML的基本概念、HTML文件的编写方法
- ✓ 掌握标题字标签、段落标签、无序列表、有序列表及定义列表
- ✓ 掌握超链接的基本知识、[redacted]链接、外部链接
- ✓ 掌握图像的基本格式、插入图像的方法、图像的超链接及映射
- ✓ 相对路径和绝对路径
- ✓ 掌握DIV标签和SPAN标签

介绍

- 随着计算机网络的迅速发展，利用Internet上的网站、和精美的网页来吸引浏览者的目光，不再是一个孤立的问题，它成为了大家共同关注的目标。《html》课程涉及到的内容有网页架设、网页编辑、多媒体元素插入、层叠样式表的使用、表单元素的添加、表格的绘制等多方面的知识，具有很强的先进性；它是计算机应用、电子商务、计算机网络、计算机软件等专业的一门基础课程。

什么是html

- HTML(Hyper Text Markup Language，中文通常称作超文本标记语言)是一种文本类解释执行的标记语言，它是Internet上用于编写网页的主要语言。
- 相信同学们都有过上网冲浪的经历，打开浏览器并在地址栏中输入一个网站的地址，就会展示出相应的网页内容了。网页中可以包含很多种类型的内容作为网页的元素，其中最基本的网页元素是文字，此外还包括静态的图形和动画，以及声音和视频等其他形式的多媒体文件。所有我们所看到的网页内容，都是通过HTML来展现的。本章将从HTML的基本知识开始，力图深人浅出地向学生介绍什么是HTML，以及如何运用HTML来设计网页。

html与浏览器的关系

html代码可以被写在”记事本”里边，由浏览器解释执行，是“宿主”关系



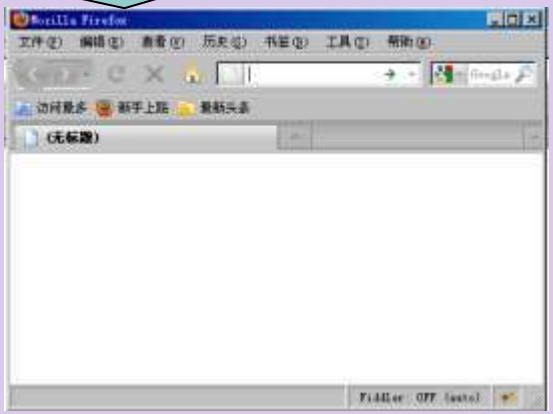

html与生活常识

1:html 是文档的一种(.html , .pdf , .doc , .红头文件)

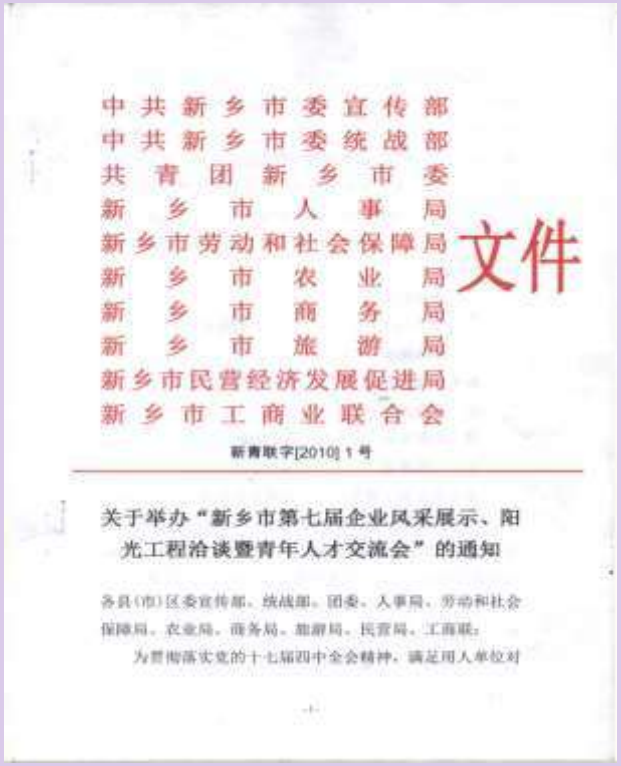

中共新乡市委宣传部
中共新乡市委统战部
共青团新乡市委
新乡市人事局
新乡市劳动和社会保障局
新乡市农业局
新乡市商务局
新乡市旅游局
新乡市民营经济发展促进局
新乡市工商业联合会

文件

新青联字[2010]1号

关于举办“新乡市第七届企业风采展示、阳光工程洽谈暨青年人才交流会”的通知

各县(市)区委宣传部、统战部、团委、人事局、劳动和社会保障局、农业局、商务局、旅游局、民营局、工商联：

为贯彻落实党的十七届四中全会精神，满足用人单位对



html是什么不是什么

HTML 不是一种编程语言，而是一种标记语言 (markup language)
HTML 使用标记标签来描述网页

```
<div>
    离离原上草
    <b>一岁一枯荣</b>
    <i>野火烧不尽</i><br />
    <del>春风吹又生</del>
</div>
```

```
<?php
if(3 > 2) {
    echo "3比2大";
} else {
    echo "3不比2大";
}
```

html漂亮网站赏析


2011新年快乐
HAPPY NEW YEAR
首页
软件下载
呱呱商城
活动中心
推行榜
软件组
论坛社区
客服中心
呱呱公告：呱呱视频社区严惩低俗24举报流程通告
今天是2011年1月20日
星期四
呱呱K歌伴侣V1.4 SP1
正式发布！
立即下载
中华情
参赛选手
呱呱首届网络诗歌朗诵大赛
专业的诗委阵容

html漂亮网站赏析


安康家园
首页 | 活动 | 论坛 | 基金专区 | 微博 | 数字幼儿园
您微博了吗？ 登录 注册
选出
你心中的优秀幼儿园
2011年5月-2012年3月
投一票
百万人在行动…
用户名
搜索
安康热闻
分龄 分版
儿童家庭学习商品
免费申领
巧虎儿童家庭学习用品
【快来报名】优秀网站评比活动
上千家幼儿园在参加优秀网站评比活动！投票活动正进行的如火如荼，您的幼儿园
给宝宝吃药七大错误
很多家长对喂药给孩子吃这件事情并不够"专业",往往犯错了而不自知。这包括喂
[育儿] 国外家庭咋惩罚孩子
[育儿] 巧妙应对"好奇"宝宝
[亲子] 陪宝宝玩出创意新鲜
[亲子] 如何面对逆反的孩子
[新闻] 幼儿园禁止收赞助费
[知识] 培养孩子记忆力方法
[知识] 了解儿童补钙的误区
[育儿] 孩子兴趣班应正确看
[亲子] 父母该怎么了解孩子
[育儿] 犯错误是孩子的权利
[新闻] 领红包啦!有你吗?
[新闻] 优秀网站评比活动
登录
注册
用户名：
密 码：
记住我 忘记密码
登录
此刻 正在发生的……
师节日快乐！
欢迎张俊硕 加入安康家园，快来关注他，和他做朋友吧。
党香元 新增加了日志：吉祥快乐祝福
陈善之上传了照片

html漂亮网站赏析


首页
一年级
二年级
三年级
四年级
五年级
六年级
初一
初二
初三
高一
高二
高三
留学
名师
论坛
春季班名师执教 提高学习能力
小学
初中
高中
上海
280823个家庭选择了网校
60964节高清课程任您选
免费学习课程第一讲
用户名/邮箱
密码
登录
新用户注册
忘记密码?
2012春季热学榜单
高分控的不二之选！
网校动态
金榜题名
提醒学而思用户谨防诈骗信息的公告
【惠省才会升】名校试题送到家
小奥配套视频领取 53图书配套视频
《几何辅助线秘籍》配套视频领取
激活： 代金卡 课程卡 听课证
专题课
哪里薄弱补哪里
不赛压轴题 · 五年级小升初早准备！ · 2012天津小升初作文突破式训练 · 初中下
经典课
免费学 0元
微课程
大作为 2元
小学热点
春季班 | 多科联报 | 下半学年卡 | 小升初 | 新概念
趣味课程 | 希望杯 | 走美杯 | 华杯赛 | 五年级统测
初高中热点
初中:春季班 | 预习课 | 营养课 | 微课程 | 中考复习
高中:春季班 | 预习课 | 下半年卡 | 三轮复习 | 高考
一年级
春季班 | 下半年卡 | 音标 | 奥数入门 | 快乐单词
乐学口语一级 | 剑少 | 英语入门 | 小翰林读诗班
初一
春季班 | 预习课 | 年卡 | 下半年卡 | 联报 | 专题
数学 | 语文 | 英语 | 全科 | 数学名师 | 免费课程
春季班 | 多科联报 | 下半年卡 | 音标 | 词汇入门
春季班 | 预习课 | 年卡 | 下半年卡 | 联报 | 专题
糊涂做十题
不如吃透一道题
做典型例题
看名师解析
免费

html语法规则

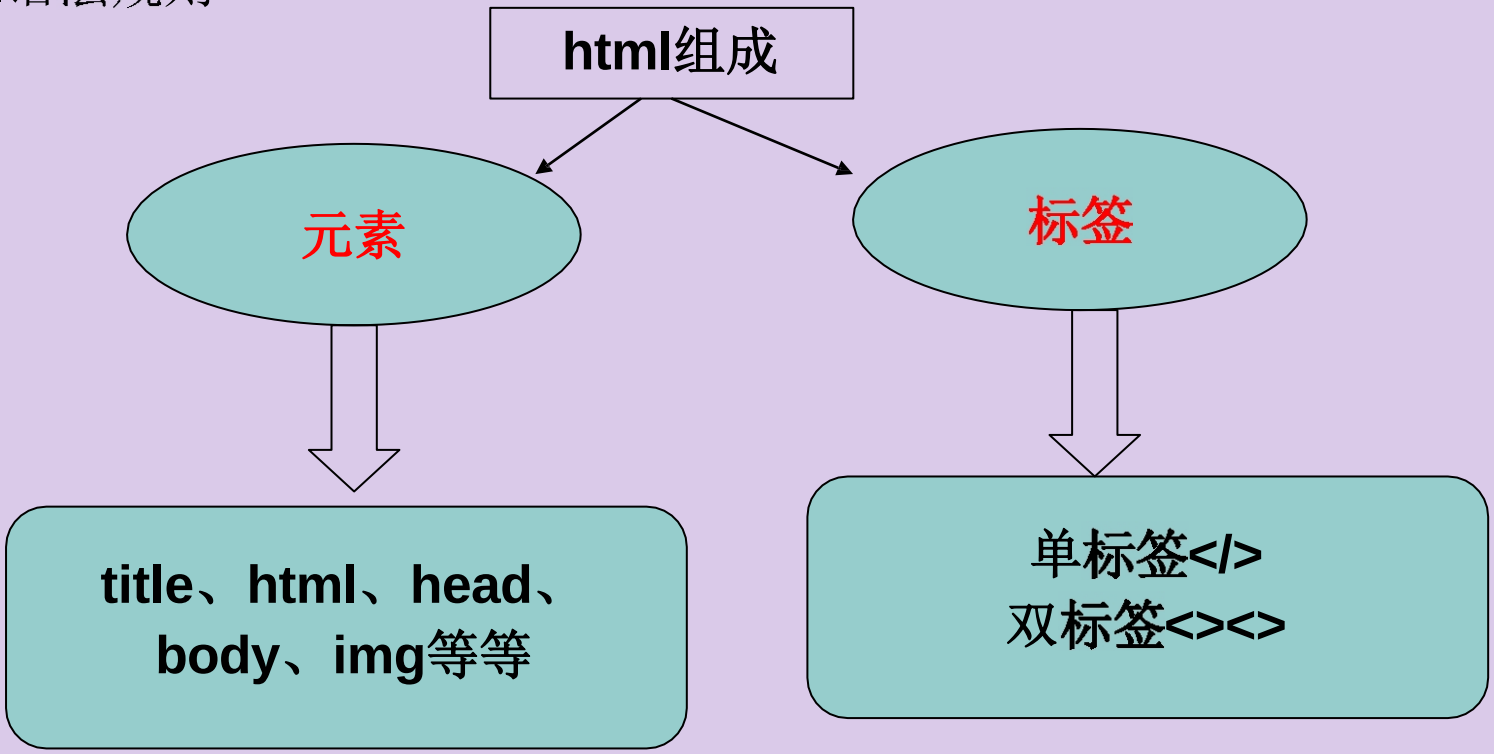

html文档结构

```
<html>        HTML文件开始
                  <head>
                  ... ... ... ...
                  </head>
                  <body>
                  ... ... ...
                  </body>
              HTML文件结束
</html>
```

一个简单的html文档

```
<html>
    <head>
        <title>我的第一个网页</title>
    </head>
    <body>
        这是我制作的第一个网页!
            虽然简单，但是一个很好的开始!
    </body>
</html>
```

html三种文档结构

```
<!DOCTYPE html PUBLIC "-//W3C//DTD XHTML 1.0 Strict//EN" " ">

<!DOCTYPE html PUBLIC "-//W3C//DTD XHTML 1.0 Transitional//EN" " ">

<!DOCTYPE html PUBLIC "-//W3C//DTD XHTML 1.0 Frameset//EN" " ">
```

常见meta说明

- 在网页的<head></head>标志对之间，我们经常见到这样一些代码：

```
<meta name="keywords" content=" puter"/>
用来标记搜索引擎在搜索你的页面时所取出的关键词
<meta http-equiv="Content-Type" content="text/html; charset=utf-8"/>
用来标记你的页面的解码方式
<meta name="Description" content="This is an school"/>
用来标记网页描述内容，搜索引擎在搜索页面时可以取出该内容
```

标题标签<h1></h1><h2></h2>…<h6></h6>

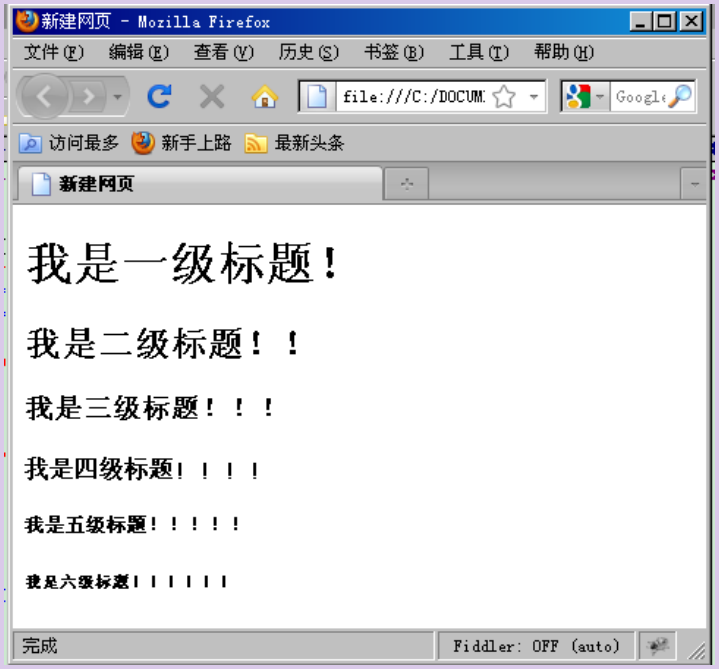


```
<h1>我是一级标题！ </h1>
<h2>我是二级标题！！ </h2>
<h3>我是三级标题！！！ </h3>
<h4>我是四级标题！！！！ </h4>
<h5>我是五级标题！！！！！ </h5>
<h6>我是六级标题！！！！！！ </h6>
```

段落标签　（全拼：paragraph）

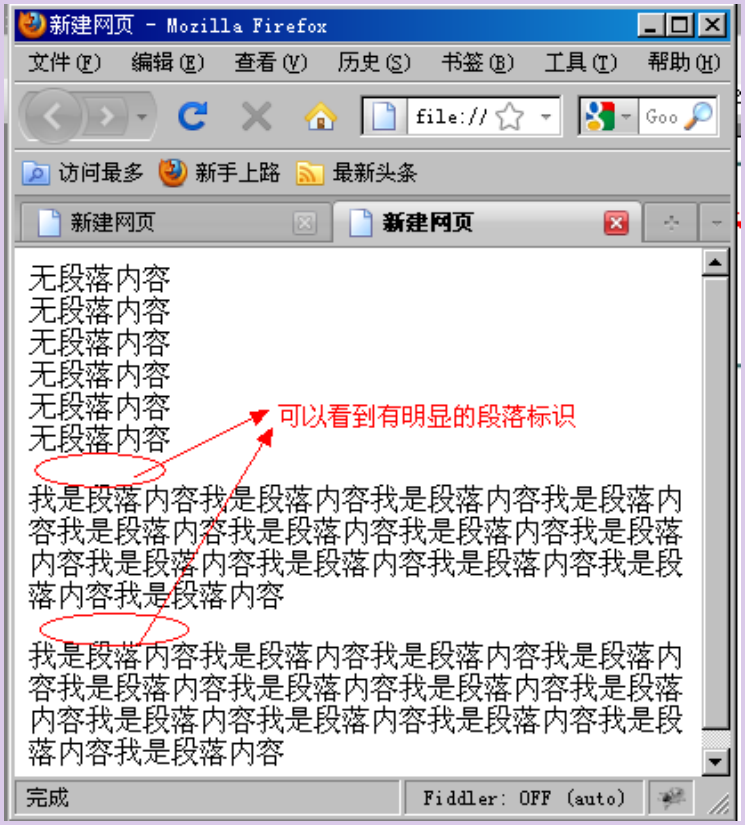


```
无段落内容<br />
无段落内容<br />
无段落内容<br />
无段落内容<br />
无段落内容<br />
无段落内容<br />
<p>我是段落内容我是段落内容我是段落内容
    我是段落内容我是段落内容我是段落内容
    我是段落内容我是段落内容我是段落内容
    我是段落内容我是段落内容我是段落内容
    我是段落内容</p>
<p>我是段落内容我是段落内容我是段落内容
    我是段落内容我是段落内容我是段落内容
    我是段落内容我是段落内容我是段落内容
    我是段落内容我是段落内容我是段落内容
    我是段落内容</p>
```

水平线的标签 <hr />
换行标签

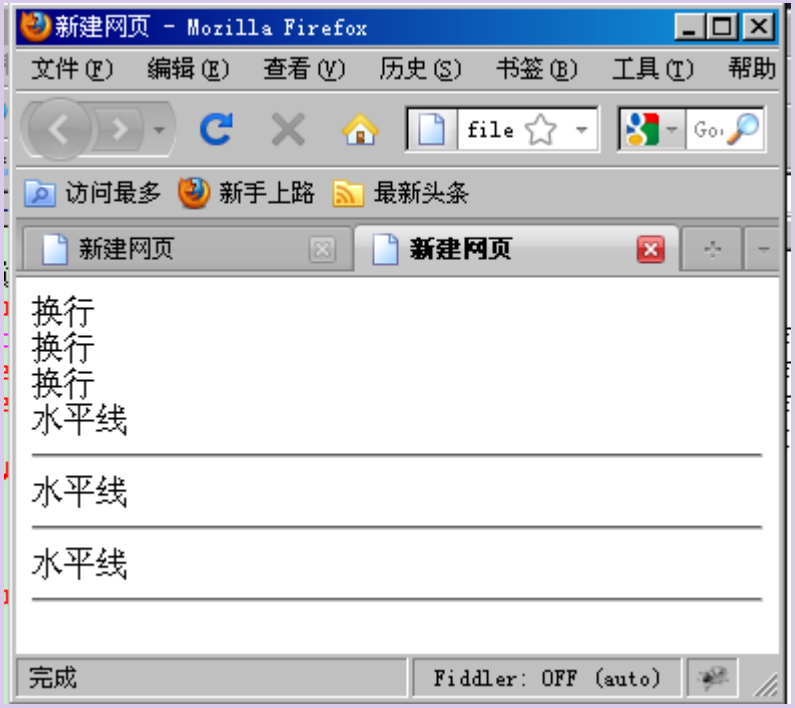

换行
换行
换行

水平线<hr />
水平线<hr />
水平线<hr />

段落和水平标签案例展示

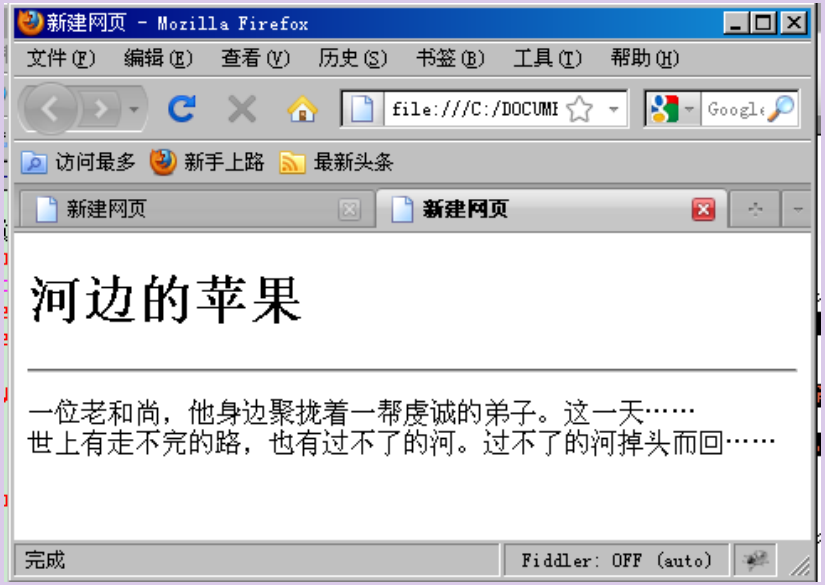

css学习完毕
可以达到
右边效果

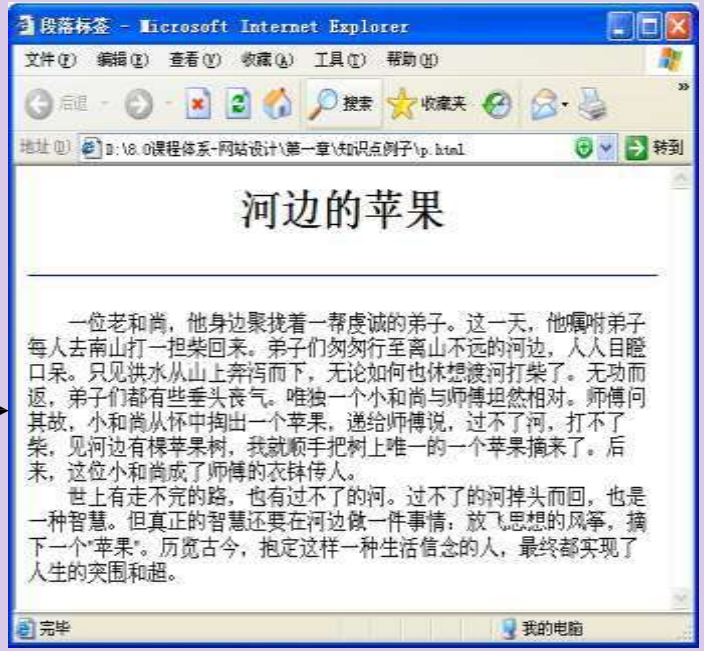

列表标签

- 列表是一种非常有用的数据排列方式，它以列表的形式来显示数据。HTML列表分无序列表、有序列表和定义列表。默认情况下，无序列表的项目符号是ul，而通过list-style属性可以调整无序列表的项目符号，避免列表符号的单调。

无序列表

```
<ul>
    <li>刘邦</li>
    <li>项羽</li>
    <li>项伯</li>
</ul>
```

超链接的概念


新浪首页 - Microsoft Internet Explorer
文件(F) 编辑(E) 查看(V) 收藏(A) 工具(T) 帮助(H)
后退 搜索 收藏夹
地址(D) http://www.sina.com.cn/
转到
登录名 密码 免费邮箱 登录 进入微博
新浪网 sina.com.cn
新闻 军事 社会 体育 英超 NBA 博客 微博 草根 读书
财经 股票 基金 娱乐 明星 音乐 视频 播客 大片 女性
科技 手机 数码 汽车 图库 车型 房产 地产 家居 乐库
北京 晴 10~-1℃
天翼3G互联网智能手机
热销
商机
预测2011年热销新星
倘徉集 好房子面市
淘京4条新轨旁热盘
有你就有新浪乐居
新房产,人为本
朝阳北路 龙湖新品
效果营销赢销有你
朝阳区 新城堡传奇
百度乐居赢销有你
自在入驻东北四环
百度乐居精准直击
关闭
新浪
Internet

超链接标签<a>



- 例如：
- 单击我可以跳转到sina网站

超链接--[redacted]链接

- 所谓[redacted]链接，指的是在同一个网站的[redacted]，不同的HTML页面之间的链接关系。

target

- **_self** 在当前页面中打开链接；
- **_blank**，在一个全新的空白窗口中打开链接

以上内容仅为本文档的试下载部分，为可阅读页数的一半内容。如要下载或阅读全文，请访问：https://d.book118.com/308113054002006025