

# 2022-2023 年广东省江门市全科医学（中级）专业知识

学校:\_\_\_\_\_ 班级:\_\_\_\_\_ 姓名:\_\_\_\_\_ 考号:\_\_\_\_\_

## 一、单选题(30 题)

1. 缺铁性贫血患者补铁剂治疗后首先表现为

- A. 自觉症状改善 B. 血清铁蛋白上升 C. 网织红细胞上升 D. 血红蛋白上升 E. 红细胞平均体积恢复正常

2. 可反映取血前 8 ~ 12 周血糖水平的检查是

- A. 血糖 B. 尿糖 C. 口服葡萄糖耐量试验 D. 糖化血红蛋白 E. 血、尿酮体

3. 下列哪项内容有助于鉴别肾盂肾炎和膀胱炎

- A. 尿中 WBC + + /HP B. 尿路刺激征 C. 腰痛明显 D. 尿中有白细胞管型 E. 尿 WBC + /HP , RBC 5 ~ 10 个/HP

4. 中心型肺癌的 X 线胸片常见

- A. 肺内孤立结节影 B. 肺门肿块影 C. 胸膜增厚 D. 肿块贴近胸膜 E. 肺段不张影

5. 原发性痛风可见

- A. 骶髂关节炎 B. 双手近端指间关节狭窄、骨质侵蚀 C. 骨质呈虫噬样缺损 D. 骨赘形成 E. 以上都不对

6. 挤压综合征主要是指伤后出现

A. 呼吸困难 B. 休克 C. 昏迷 D. 肾功能衰竭 E. 心力衰竭

7. 一患者心电图图形如图 3-3 所示，最可能的诊断为



图 3-3

A. 窦房阻滞 B. 二度 I 型房室传导阻滞 C. 二度 II 型房室传导阻滞 D. 高度房室传导阻滞 E. 三度房室传导阻滞

8. 患者，男性，44 岁。反复发作右肾绞痛 1 年，2 年来常于进食肉类尤其是动物内脏后，出现脚趾关节红肿疼痛。泌尿系统平片检查未发现异常。对患者应进行下列哪项检查以明确诊断

A. 血尿酸化验和 B 超检查

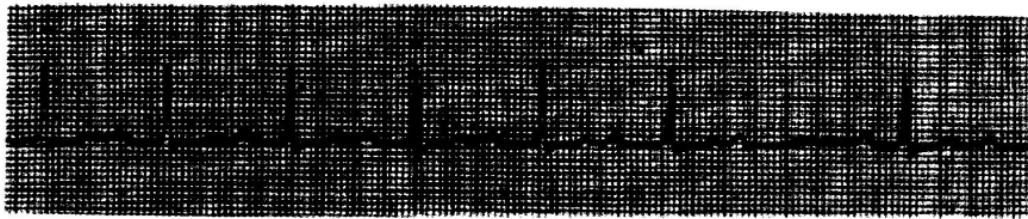
B. 反复复查泌尿系统平片

C. 24 小时尿液分析和血钙、磷、尿酸化验检查

D. 尿常规检查和尿细菌培养

E. 小关节摄片

9. 男性，36 岁，反复上腹烧灼样痛 5 年，近 1 个月来上腹胀痛，恶心，

呕吐胃内容物，吐后胀痛可缓解，最可能的诊断是

A.急性胰腺炎 B.幽门梗阻 C.胰腺癌 D.慢性胆囊炎 E.胃黏膜脱垂

10.下列哪种疾病可引起呕吐伴眩晕、眼球震颤

A.脑出血 B.脑震荡 C.脑栓塞 D.颅内血肿 E.前庭器官疾病

11.清创术适应于哪些伤口

A.不超过 8 小时的切割伤

B.超过 12 小时的切割伤

C.污染挫伤严重，超过 24 小时伤口

D.出现感染的伤口

E.头面部不超过 12 小时至 24 小时伤口

12.抑制迷走神经，减少胃酸分泌，延缓胃排空

A.甲氰咪胍 B.阿托品 C.前列腺素 D.吗丁啉 E.奥美拉唑

13.直肠指检扪到质软可推动的圆形肿块，指套上染有新鲜血迹

A.内痔 B.肛瘘 C.直肠脱垂 D.直肠息肉 E.直肠癌

14.控制该患者的病情应该紧急作哪项处理

A.西地兰 0.4mg，稀释后静脉推注

B.口服地高辛 0.25mg

C.不用洋地黄，可用速尿静脉注射

D.多巴酚丁胺静脉滴注

E.硝酸甘油静脉滴注

15.女，54岁，劳动中突感头晕，随即左半身无力，右眼闭合不全，双眼向左凝视。20分钟后患者昏迷，双瞳孔小，四肢软瘫，应考虑的诊断是

A.小脑出血 B.脑桥出血 C.基底节区出血 D.中脑出血 E.脑叶出血

16.强酸中毒患者洗胃宜用

A.2%碳酸氢钠

B.1：5000 高锰酸钾

C.鸡蛋清

D.温热水

E.生理盐水 下列中毒宜用或禁用上述哪种洗胃液

17.下列哪项不属于基础生命支持( )

A.判断和呼救 B.人工呼吸 C.胸外按压 D.高级气道的呼吸支持

18.男性，33岁，诊断为急性肺脓肿，下列哪项是不正确的

A.大多以厌氧菌为主的混合感染

B.病后10天可咳出大量脓臭痰

C.痰一般细菌培养不易生长

D.脓肿好发右上叶后段和两下叶背段

E.X 线可见空洞，其内壁凹凸不平，为偏心性

- 19.免疫病理检查几乎所有 SLE 患者均可出现病变的脏器是  
A.心脏 B.肾 C.肺 D.肝 E.胰腺
- 20.成人一侧下肢、双手和一侧臀部烧伤，诊断为  
A.51%烧伤 B.48%烧伤 C.28%烧伤 D.25%烧伤 E.41%烧伤
- 21.急性白血病患者高热，应首先考虑  
A.白血病本身 B.中枢神经系统白血病 C.高白细胞血症 D.严重出血 E.  
继发感染
- 22.下列哪种病患者抗人球蛋白试验 (Coombs 试验)阴性  
A.自身免疫性溶血性贫血 B.霍奇金病 C.系统性红斑狼疮 D.慢性淋巴  
细胞性白血病 E.再生障碍性贫血
- 23.器质性心脏病患者出现高热、栓塞症状时应考虑诊断为  
A.伤寒 B.风心病活动期 C.感染性心内膜炎 D.系统性红斑狼疮 E.扩张  
性心肌病
- 24.铬进入人体后，可蓄积在  
A.脂肪 B.肝 C.神经系统 D.骨髓 E.脑
- 25.关于高血压急症下列说法错误的是( )  
A.可危及生命,需及早进行药物治疗 B.血压明显升高 C.不伴靶器官损  
害 D.伴靶器官损害



26. 下列关于幽门梗阻的描述不正确的是

- A. 振水音
- B. 胃型蠕动波
- C. 呕吐后腹胀可减轻
- D. 呕吐物中有隔餐或隔日食物
- E. 多并发上消化道出血

27. 理发店、美容店卫生标准中规定，新开业的理发店、美容店营业面积为

- A.  $> 20\text{m}^2$
- B.  $> 10\text{m}^2$
- C.  $> 15\text{m}^2$
- D.  $> 25\text{m}^2$
- E.  $> 30\text{m}^2$

28. 双手近端指间关节的关节炎，发现肘部皮下结节，临床意义是

- A. 类风湿关节炎诊断明确
- B. 不一定是类风湿关节炎
- C. 是类风湿关节炎的可能性大，要除外系统性红斑狼疮
- D. 要活检才能确定
- E. 要化验 ESR 和 CRP

29. 消除链球菌感染

- A. 绝对卧床休息 4 周，使用糖皮质激素
- B. 青霉素治疗，不少于 2 周
- C. 阿司匹林
- D. 以上都对
- E. 以上都不对

30.对怀疑有膀胱癌的患者下列哪一项检查是不正确的

- A.尿脱落细胞学检查 B.泌尿系 B 超检查 C.静脉肾盂造影 D.膀胱镜检查  
E.经腹 B 超引导下的膀胱肿瘤活检

## 二、专业知识(10 题)

31.哮喘患者禁用

- A.吡罗昔康 B.对乙酰氨基酚 C.布洛芬 D.消炎痛 E.萘普生

32.强固胃黏膜屏障和消除 Hp

- A.PPI 类 B.枸橼酸铋剂 C.阿莫西林和甲硝唑 D.前列腺素 E<sub>2</sub> E.吗丁啉

33.二、以下提供若干个案例。每个案例下设若干个考题。请根据各考题题干所提供的信息，在每题下面的 A、B、C、D、E 五个备选答案中选择一个最佳答案。并在答题卡上将相应题号的相应字母所属的方框涂黑。

(68-69 题共用题干)

男性，58 岁，慢性阻塞性肺疾病 10 余年，近 1 周咳喘加重，发绀明显，烦躁，血气分析：pH 7.39，PaO<sub>2</sub> 5.3kPa(40mmHg)，PaCO<sub>2</sub>

9.3kPa(70mmHg) 68. 本病例最可能的诊断是

- A.慢性阻塞性肺气肿急性发作 B.慢性肺源性心脏病发作期 C.支气管哮喘 D.I 型呼吸衰竭 E.Ⅱ型呼吸衰竭

34.确诊最重要的检查是

A.胃镜 B.腹部 CT C.选择性腹腔动脉造影 D.AFP E.结肠镜

35.引起中枢性呕吐的病因包括下列疾病，但除外

A.脑膜炎 B.迷路炎 C.颅内血肿 D.脑出血 E.抗癌药物

36.(93 ~ 94 题共用备选答案) 慢性肾炎尿毒症的常见改变为

A.高血钾 B.高血钙 C.低血镁 D.低血磷 E.代谢性酸中毒

37.流行性感冒的临床类型包括

A.普通感冒型 B.肺炎型 C.中毒型 D.胃肠型 E.咽炎型

38.你认为下列哪项检查最能支持你的诊断

A.查血清抗链 O B.做血培养 C.做尿培养 D.做血清抗 ds—DNA 抗体检测 E.做胸腔积液化验

39.女性，30 岁，风心病 2 年，胸闷、心悸 1 周，BPI20 / 70mmHg，心率 126 次 / 分，律不齐，心尖部舒张期杂音，双肺底中小水泡音，心电图示房颤，选择哪一种治疗最好

A.硝普钠 B.β 受体阻滞剂 C.西地兰 D.地西洋 E.间羟胺

40.(66 ~ 67 题共用题干) 女，22 岁，劳力性心悸气促 1 年，昨晚 2

时突起呼吸困难，不能平卧，咳吐大量粉红色泡沫痰。查体：唇发绀，心尖区触及舒张期震颤，心尖区闻及舒张期隆隆样杂音，第一心音增强，肺部布满大量哮鸣音及湿性啰音。该病人的诊断为

- A.二尖瓣狭窄伴急性左室功能衰竭
- B.二尖瓣狭窄伴肺部感染
- C.二尖瓣关闭不全伴心力衰竭
- D.二尖瓣脱垂伴心力衰竭
- E.二尖瓣狭窄伴急性肺水肿

### 三、共用题干单选题(5 题)

41.(题干)患者男性，45 岁。因食欲不振、恶心呕吐，伴乏力及尿黄近 10 天就诊。10 年前因外伤手术治疗，术中曾输血 800ml。检查:巩膜黄染;可见肝掌和数枚蜘蛛痣;肝肋下未触及,脾肋下 1.0cm。化验：ALT 470U/L，AST 340U/L、总胆红素(T-Bil) 186.5umol/L，ALB35g/L GLB 32g/L，抗-HAV-IgG 阳性，抗-HAV-IgM 阴性，抗-HEV-IgM 阳性，乙肝五项指标全为阴性。了解病原首先应做下列哪项检查

- A.B 超检查了解肝脏情况
- B.抗-HCV HCV-BNA
- C.胸片检查
- D.HBV 标志物
- E.胃镜检查

42.可暂缓的辅助检查是

- A.肝功能
- B.凝血酶原活动度
- C.血氨
- D.电子胃镜
- E.腹部 B 超

43.根据题干所提供的线索，该患者可能的病因为

A.营养不良 B.吸收障碍 C.消化性溃疡 D.肠道钩虫病 E.胃肠道肿瘤

44.本例最可能的病因是

A.电离辐射 B.病毒性肝炎 C.有害物质接触史 D.药物 E.叶酸和维生素  
B12 缺乏

45.(题干)患者汽车撞伤 4 小时，右上腹痛。查血压 80/40mmHg，脉搏 120  
次/分，右肋部皮肤擦伤，右上腹压痛明显，全腹轻度肌紧张，移动性  
浊音阳性，肠音弱，尿色正常。首先应做的检查是

A.腹部 CT B.腹部 B 超 C.腹部 X 线片 D.尿常规 E.腹腔穿刺

参考答案

1.C 补铁剂治疗后先是外周血网织红细胞增多，高峰在开始服药后 5~10  
天，2 周后血红蛋白浓度上升，一般 2 个月左右恢复正常。

2.D 糖化血红蛋白可反映取血前 8~12 周血糖水平。

3.D

4.B

B。中心型肺癌的胸片直接 X 线特征是肺门肿块影。故选 B。

5.C

6.D

7.C

P-R 间期固定，可见脱落一个 QRS 波。

8.A 该患者有肾绞痛病史，临床提示为上尿路结石，但泌尿系统平片检  
查又未发现异常，说明结石在 X

线片上不显影，结合患者有大量进食动物蛋白时出现脚趾关节红肿疼痛，临床高度怀疑为尿酸代谢障碍引起的痛风。为明确痛风的诊断和上尿路结石是否存在应选择 A。

9.B 幽门管溃疡易发生幽门梗阻，表现为腹胀、呕吐，甚至呕吐隔夜食物，吐后腹部胀痛缓解。

10.E 前庭器官疾病时，如迷路积水（美尼尔综合征）、晕动病（晕舟车痛）等，由于前庭核通过内侧束与动眼神经核之间有密切联系，常发生发作性眩晕、听力减退及耳鸣，重症常伴有恶心、呕吐、面色苍白、出汗等迷走神经刺激现象，可发生水平性或水平兼旋转性眼球震颤。一次发作的时间较短，患者常感物体旋转或自身旋转，行走中可出现偏斜或倾倒，发作过程中神志清醒。

11.A

12.B

阿托品为抗胆碱能药，可抑制迷走神经，减少胃酸分泌，延缓胃排空，适用于十二指肠溃疡，不宜单独用于胃溃疡的治疗。

13.D

14.A

15.C

C。根据患者突然起病，首先表现为头晕，继之出现对侧肢体瘫痪，两眼向患侧凝视。20 分钟后患者昏迷，双瞳孔小，四肢软瘫，应考虑的诊断是 C。

16.C

17.D

18.E 肺脓肿 X 线显示脓腔内壁光整或略有不规则。

19.B

## 20.C

根据烧伤面积估计的中国新九分法，患者一侧下肢和一侧臀部烧伤面积为 23%，双手烧伤面积为 5%，共计 28%。



21.E 急性白血病患者因白细胞减低或功能下降，容易继发感染，尤其是在化疗后。

22.E 除再生障碍性贫血外，其余各病患者均可出现 Coombs 试验阳性。

23.C

C。器质性心脏病患者出现高热、栓塞症状是感染性心内膜炎的典型临床表现。

24.B

25.C

26.E

27.B 理发店、美容店卫生标准中规定，新开业的理发店、美容店营业面积为 $>10\text{m}^2$ 。

28.C

29.B

30.E 膀胱癌的检查方法很多，取病理活检应在膀胱镜下进行，经腹 B 超引导下病理活检是错误的。

31.C

32.B 铋剂既有黏膜保护作用，也有抗 Hp 作用。

33.E

依动脉血气分析结果和发病机制不同，呼吸衰竭分为 I 型(单纯缺氧型)和 II 型(缺氧伴二氧化碳潴留型)呼吸衰竭。临床上以 II 型为多见。患者有低氧血症和高碳酸血症，为 II 型呼吸衰竭。

34.B

35.B 呕吐分为反射性呕吐、中枢性呕吐、前庭障碍性呕吐和神经官能性呕吐。迷路炎属于前庭障碍性呕吐。

36.E

尿毒症时代谢产物如磷酸、硫酸等酸性物质因肾排泄障碍而潴留，故  
易发生代谢性酸中毒。

37.ABCD

38.D 抗 ds—DNA 抗体是诊断 SLE 的 标记抗体之一，多出现在 SLE  
活动期，抗 ds- DNA 抗体量与活动性密切相关。

39.C

40.E 患者咳大量粉红色泡沫痰，肺部布满大量哮鸣音及湿啰音，提示  
有急性肺水肿发作；唇发绀，心尖区闻及舒张期隆隆样杂音，触及舒  
张期震颤，提示存在二尖瓣狭窄。

41.B

42.D

43.D 男性，农民，嗜酸性粒细胞明显增高，从病例资料反映该患者可  
能的病因为肠道寄生虫病。

44.C 有害物质接触史是再障的病因之一，本例患者为装修工人，因此  
选 C。

45.E 腹腔穿刺腹腔灌洗术阳性率可达 90%，对判断腹腔内有无脏器损  
伤和哪一脏器损伤有很大帮助。首先应腹腔穿刺看是否有不凝血或者  
胃肠内容物被抽出。

## 2022-2023 年广东省江门市全 科医学（中级）专业知识

学校:\_\_\_\_\_ 班级:\_\_\_\_\_ 姓名:\_\_\_\_\_ 考号:\_\_\_\_\_

### 一、单选题(30 题)

1.缺铁性贫血患者补铁剂治疗后首先表现为

A.自觉症状改善 B.血清铁蛋白上升 C.网织红细胞上升 D.血红蛋白上

升 E.红细胞平均体积恢复正常

2.可反映取血前 8~12 周血糖水平的检查是

A.血糖 B.尿糖 C.口服葡萄糖耐量试验 D.糖化血红蛋白 E.血、尿酮体

3.下列哪项内容有助于鉴别肾盂肾炎和膀胱炎

A.尿中 WBC + + /HP B.尿路刺激征 C.腰痛明显 D.尿中有白细胞管型

E.尿 WBC + /HP · RBC 5~10 个/HP

4.中心型肺癌的 X 线胸片常见

A.肺内孤立结节影 B.肺门肿块影 C.胸膜增厚 D.肿块贴近胸膜 E.肺段不张影

5.原发性痛风可见

A.骶髂关节炎 B.双手近端指间关节狭窄、骨质侵蚀 C.骨质呈虫噬样缺损 D.骨赘形成 E.以上都不对

6.挤压综合征主要是指伤后出现

A.呼吸困难 B.休克 C.昏迷 D.肾功能衰竭 E.心力衰竭

7.一患者心电图图形如图 3-3 所示，最可能的诊断为



图 3-3

A.窦房阻滞 B.二度I型房室传导阻滞 C.二度II型房室传导阻滞 D.高度房室传导阻滞 E.三度房室传导阻滞

8.患者，男性，44岁。反复发作右肾绞痛1年，2年来常于进食肉类尤其是动物内脏后，出现脚趾关节红肿疼痛。泌尿系统平片检查未发现异常。对患者应进行下列哪项检查以明确诊断

A.血尿酸化验和B超检查

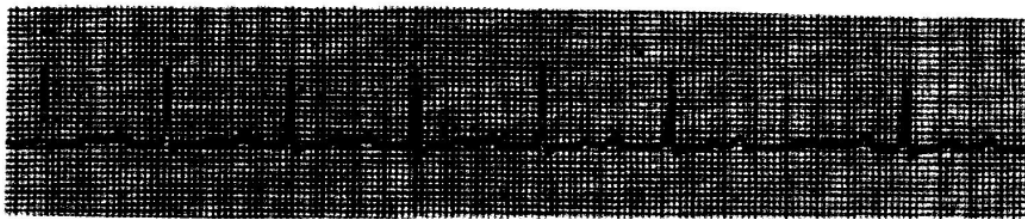
B.反复复查泌尿系统平片

C.24小时尿液分析和血钙、磷、尿酸化验检查

D.尿常规检查和尿细菌培养

E.小关节摄片

9.男性，36岁，反复上腹烧灼样痛5年，近1个月来上腹胀痛，恶心，呕吐胃内容物，吐后胀痛可缓解，最可能的诊断是

A.急性胰腺炎 B.幽门梗阻 C.胰腺癌 D.慢性胆囊炎 E.胃黏膜脱垂

10.下列哪种疾病可引起呕吐伴眩晕、眼球震颤

A.脑出血 B.脑震荡 C.脑栓塞 D.颅内血肿 E.前庭器官疾病

11.清创术适应于哪些伤口

A.不超过8小时的切割伤

B.超过12小时的切割伤

C.污染挫伤严重，超过24小时伤口

D.出现感染的伤口

E.头面部不超过 12 小时至 24 小时伤口

12.抑制迷走神经，减少胃酸分泌，延缓胃排空

A.A.甲氰咪胍 B.阿托品 C.前列腺素 D.吗丁啉 E.奥美拉唑

13.直肠指检扪到质软可推动的圆形肿块，指套上染有新鲜血迹

A.内痔 B.肛瘘 C.直肠脱垂 D.直肠息肉 E.直肠癌

14.控制该患者的病情应该紧急作哪项处理

A.西地兰 0.4mg，稀释后静脉推注

B.口服地高辛 0.25mg

C.不用洋地黄，可用速尿静脉注射

D.多巴酚丁胺静脉滴注

E.硝酸甘油静脉滴注

15.女，54 岁，劳动中突感头晕，随即左半身无力，右眼闭合不全，双眼向左凝视。20 分钟后患者昏迷，双瞳孔小，四肢软瘫，应考虑的诊断是

A.小脑出血 B.脑桥出血 C.基底节区出血 D.中脑出血 E.脑叶出血

16.强酸中毒患者洗胃宜用

A.2%碳酸氢钠

B.1：5000 高锰酸钾

C.鸡蛋清

D.温热水

E.生理盐水 下列中毒宜用或禁用上述哪种洗胃液

17.下列哪项不属于基础生命支持( )

A.判断和呼救 B.人工呼吸 C.胸外按压 D.高级气道的呼吸支持

18.男性，33岁，诊断为急性肺脓肿，下列哪项是不正确的

A.大多以厌氧菌为主的混合感染

B.病后10天可咳出大量脓臭痰

C.痰一般细菌培养不易生长

D.脓肿好发右上叶后段和两下叶背段

E.X线可见空洞，其内壁凹凸不平，为偏心性

19.免疫病理检查几乎所有SLE患者均可出现病变的脏器是

A.心脏 B.肾 C.肺 D.肝 E.胰腺

20.成人一侧下肢、双手和一侧臀部烧伤，诊断为

A.51%烧伤 B.48%烧伤 C.28%烧伤 D.25%烧伤 E.41%烧伤

21.急性白血病患者高热，应首先考虑

A.白血病本身 B.中枢神经系统白血病 C.高白细胞血症 D.严重出血 E.继发感染

22.下列哪种病患者抗人球蛋白试验 (Coombs 试验)阴性

A.自身免疫性溶血性贫血 B.霍奇金病 C.系统性红斑狼疮 D.慢性淋巴细胞性白血病 E.再生障碍性贫血

23.器质性心脏病患者出现高热、栓塞症状时应考虑诊断为

A.伤寒 B.风心病活动期 C.感染性心内膜炎 D.系统性红斑狼疮 E.扩张性心肌病

24.铬进入人体后，可蓄积在

A.脂肪 B.肝 C.神经系统 D.骨髓 E.脑

25.关于高血压急症下列说法错误的是( )

A.可危及生命,需及早进行药物治疗 B.血压明显升高 C.不伴靶器官损害 D.伴靶器官损害

26.下列关于幽门梗阻的描述不正确的是

A.振水音 B.胃型蠕动波 C.呕吐后腹胀可减轻 D.呕吐物中有隔夜食物 E.多并发上消化道出血

27.理发店、美容店卫生标准中规定，新开业的理发店、美容店营业面积为



A.  $> 20\text{m}^2$

B. > 10m<sup>2</sup>

C. > 15m<sup>2</sup>

D. > 25m<sup>2</sup>

E. > 30m<sup>2</sup>

28.双手近端指间关节的关节炎，发现肘部皮下结节，临床意义是

A.类风湿关节炎诊断明确

B.不一定是类风湿关节炎

C.是类风湿关节炎的可能性大，要除外系统性红斑狼疮

D.要活检才能确定

E.要化验 ESR 和 CRP

29.消除链球菌感染

A.绝对卧床休息 4 周，使用糖皮质激素 B.青霉素治疗，不少于 2 周 C.

阿司匹林 D.以上都对 E.以上都不对

30.对怀疑有膀胱癌的患者下列哪一项检查是不正确的

A.尿脱落细胞学检查 B.泌尿系 B 超检查 C.静脉肾盂造影 D.膀胱镜检

查 E.经腹 B 超引导下的膀胱肿瘤活检

二、专业知识(10 题)

31.哮喘患者禁用

A.吡罗昔康 B.对乙酰氨基酚 C.布洛芬 D.消炎痛 E.萘普生

32.强固胃黏膜屏障和消除 Hp

A.PPI 类 B.枸橼酸铋剂 C.阿莫西林和甲硝唑 D.前列腺素 E<sub>2</sub> E.吗丁啉

33.二、以下提供若干个案例。每个案例下设若干个考题。请根据各考题题干所提供的信息，在每题下面的 A、B、C、D、E 五个备选答案中选择一个最佳答案。并在答题卡上将相应题号的相应字母所属的方框涂黑。

(68-69 题共用题干)

男性，58 岁，慢性阻塞性肺疾病 10 余年，近 1 周咳喘加重，发绀明显，烦躁，血气分析：pH 7.39，PaO<sub>2</sub> 5.3kPa(40mmHg)，PaCO<sub>2</sub>

9.3kPa(70mmHg) 68. 本病例最可能的诊断是

A.慢性阻塞性肺气肿急性发作 B.慢性肺源性心脏病发作期 C.支气管哮喘 D.I 型呼吸衰竭 E. II 型呼吸衰竭

34.确诊最重要的检查是

A.胃镜 B.腹部 CT C.选择性腹腔动脉造影 D.AFP E.结肠镜

35.引起中枢性呕吐的病因包括下列疾病，但除外

A.脑膜炎 B.迷路炎 C.颅内血肿 D.脑出血 E.抗癌药物

36.(93 ~ 94 题共用备选答案) 慢性肾炎尿毒症的常见改变为

A.高血钾 B.高血钙 C.低血镁 D.低血磷 E.代谢性酸中毒

以上内容仅为本文档的试下载部分，为可阅读页数的一半内容。如要下载或阅读全文，请访问：

<https://d.book118.com/327141054154006104>