

# 急性腹膜炎的护理常规

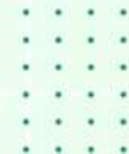

# 目 录

- 急性腹膜炎概述
- 急性腹膜炎的护理评估
- 急性腹膜炎的护理措施
- 急性腹膜炎的健康教育

contents

# 01

## 急性腹膜炎概述





# 病因与病理

## 病因

急性腹膜炎的常见病因包括腹腔内脏器穿孔、腹部外伤、腹腔脓肿溃破以及感染性腹腔疾病等。

## 病理

急性腹膜炎的病理过程包括炎症细胞的浸润、腹膜充血水肿、渗出和纤维蛋白沉积等，可导致腹腔内粘连和腹腔脓肿的形成。



# 临床表现

## 症状

急性腹膜炎的典型症状包括腹部疼痛、压痛、反跳痛和腹肌紧张，可伴有恶心、呕吐、发热等症状。



## 体征

患者通常出现腹部膨隆，腹部压痛明显，反跳痛和腹肌紧张，严重时可能出现血压下降、意识模糊等休克症状。



## 并发症

急性腹膜炎的并发症包括腹腔脓肿、粘连性肠梗阻、肠瘘和腹腔出血等，可对患者生命造成威胁。



# 02

## 急性腹膜炎的护理评估

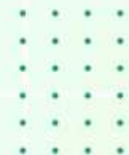

# 疼痛评估



## 疼痛部位



观察患者疼痛的部位，有助于判断急性腹膜炎的病因和严重程度。



## 疼痛性质



了解疼痛的性质，如刀割样、烧灼样、牵拉样等，有助于判断病因和制定护理措施。



## 疼痛程度



采用疼痛评分量表评估患者的疼痛程度，以便采取相应的护理措施。





# 生命体征评估

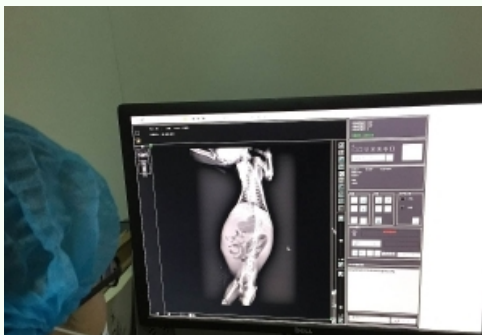

## 体温

监测患者体温，了解有无发热或体温过低。



## 脉搏

观察脉搏的频率、节律和强弱，了解患者循环状态。



## 呼吸

观察呼吸的频率、深度和节律，了解患者呼吸状态。



## 血压

监测血压，了解患者循环状态和病情严重程度。



# 腹部体征评估



## 腹部压痛

观察腹部压痛的位置、范围和程度，有助于判断急性腹膜炎的严重程度。



## 腹部反跳痛

观察腹部反跳痛的情况，有助于判断腹膜刺激征的程度。



## 腹部肌肉紧张度

观察腹部肌肉紧张度，有助于判断腹膜刺激征的程度。

以上内容仅为本文档的试下载部分，为可阅读页数的一半内容。如要下载或阅读全文，请访问：  
<https://d.book118.com/346155025025010105>