

人格障碍护理方案

演讲人：

2024-05-03



PROJECT

目录

CONTENTS

- 人格障碍概述
- 护理评估
- 护理措施
- 各类人格障碍的针对性护理
- 护理过程中的挑战与应对策略





01 人格障碍概述





定义与分类

人格障碍是一种精神疾病，表现为明显偏离正常且根深蒂固的行为方式，具有适应不良的性质，其人格在内容上、质上或整个人格方面异常。

定义

分类

自恋型人格障碍、回避型人格障碍、边缘型人格障碍、表演型人格障碍、偏执型人格障碍、反社会型人格障碍、分裂型人格障碍、分裂样人格障碍、依赖型人格障碍、强迫型人格障碍等。



发病原因及机制



遗传因素



基因遗传在人格障碍的发病中起重要作用，家族研究发现部分人格障碍具有家族聚集性。



环境因素



童年期创伤、虐待、忽视等不良经历可能影响个体的人格发展，导致人格障碍的形成。

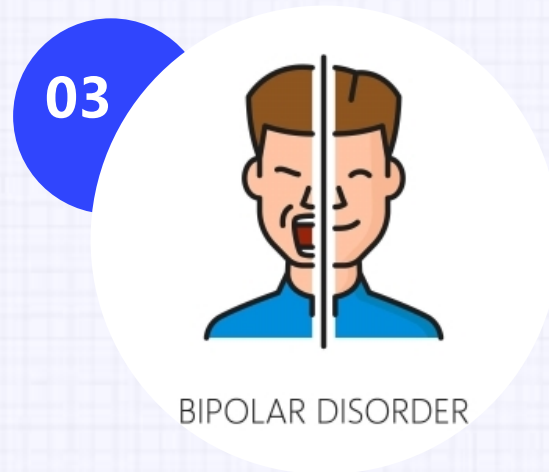

神经生物学因素



大脑结构和功能的异常可能与人格障碍的发病有关，如前额叶、杏仁核等区域的异常。

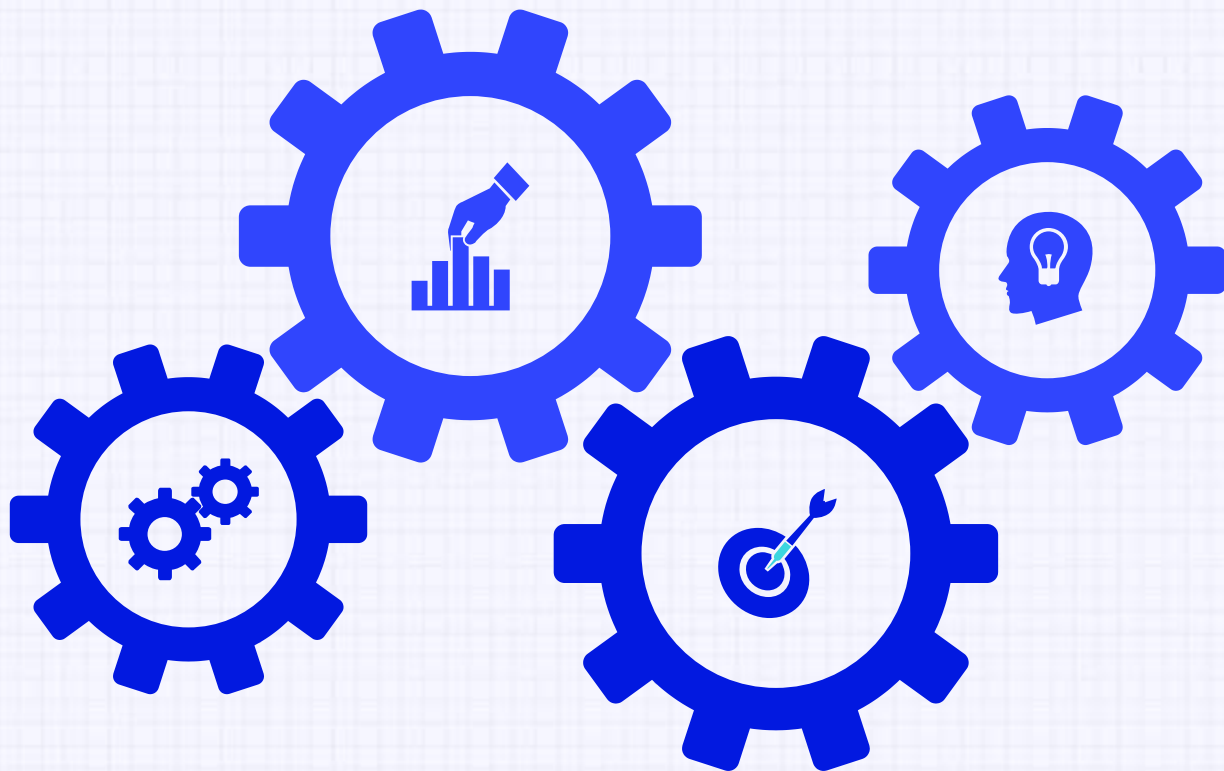

临床表现

不同类型的人格障碍具有不同的临床表现，如自恋型人格障碍表现为自我中心、需要赞美；回避型人格障碍表现为社交抑制、自卑感等。

诊断标准

根据《精神障碍诊断与统计手册》（DSM-5）中的诊断标准，医生通过详细询问病史、精神检查、心理评估等手段进行诊断。

治疗原则

人格障碍的治疗以心理治疗为主，如认知行为疗法、精神动力治疗等，旨在帮助患者建立健康的人格结构和行为模式。部分患者可能需要药物治疗以控制伴随的焦虑、抑郁等症状。

预后

人格障碍的预后因个体差异而异，部分患者经过治疗症状可得到改善，但仍有部分患者难以治愈。长期随访和持续治疗对改善患者预后具有重要意义。

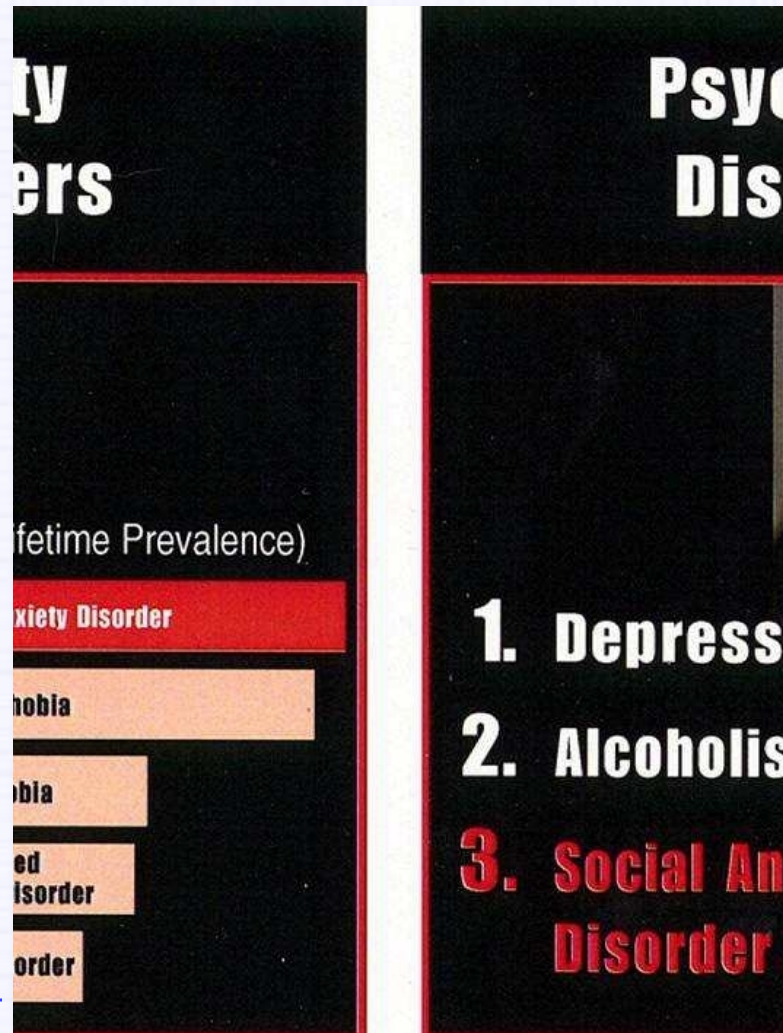



02 护理评估

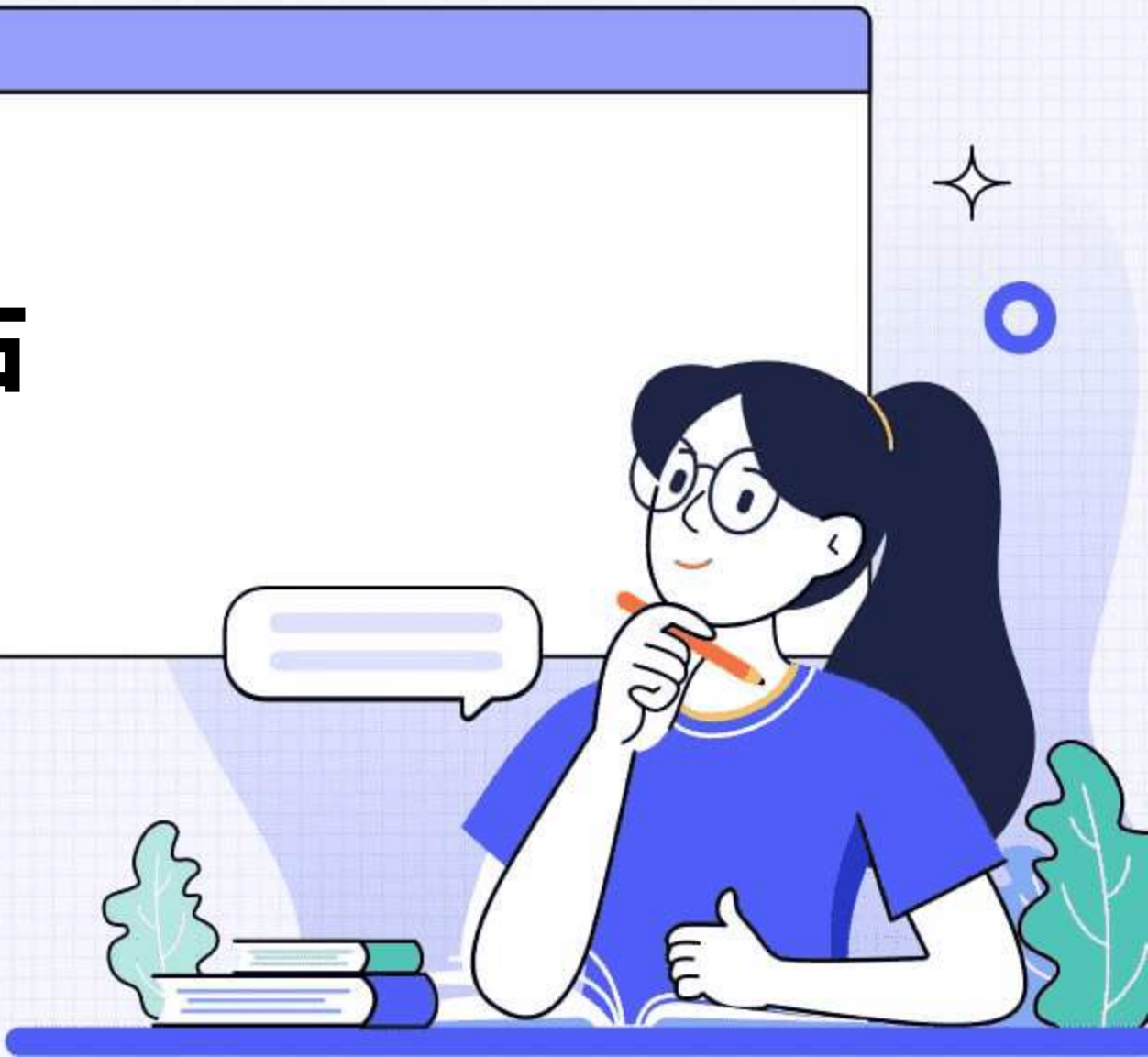



收集患者资料



01

了解患者病史

包括患者的人格障碍类型、症状表现、持续时间、诱发因素等。

02

评估患者心理社会状况

了解患者的家庭背景、成长经历、人际关系、工作或学习情况等，以评估其对患者人格障碍的影响。

03

观察患者行为表现

注意患者的言谈举止、情感反应、自我认知等方面的表现，以判断其人格障碍的严重程度。



确定护理问题

焦虑、抑郁情绪

评估患者是否存在焦虑、抑郁等负面情绪，以及其程度和持续时间。

自我认知障碍

判断患者是否存在自我认知障碍，如自我评价过高或过低、自我控制能力不足等。



社交功能障碍

评估患者是否存在社交功能障碍，如难以建立亲密关系、缺乏社交技巧等。

应对方式不良

判断患者是否存在应对方式不良，如逃避、对抗、自责等。



制定护理目标

改善焦虑、抑郁情绪

通过心理干预和药物治疗，帮助患者缓解负面情绪，提高情绪稳定性。



增强自我认知能力

引导患者正确认识自我，提高自我评价的准确性和自我控制能力。



提高社交功能

通过社交技能训练和心理咨询，帮助患者提高社交能力，改善人际关系。



改善应对方式

引导患者积极面对问题和困难，学会有效的应对方式，减少逃避和对抗行为。





评估护理效果



定期评估患者情绪状态

通过观察和交流，了解患者情绪状态的变化，判断护理效果。

评估患者自我认知改善情况

通过心理测试和自我评价，了解患者自我认知的改善程度。

评估患者社交功能提高情况

观察患者社交行为的改变，了解其社交能力的提高程度。

评估患者应对方式改善情况

通过观察和交流，了解患者应对方式的改善程度，判断其是否能够积极面对问题和困难。



03 护理措施





建立信任关系

与患者建立稳固的护患关系，通过倾听、同理心等技巧获取患者的信任。



认知行为疗法

帮助患者识别和改变不良思维模式和行为习惯，增强自我调控能力。



支持性心理治疗

提供情感支持，鼓励患者表达内心感受，减轻焦虑、抑郁等负面情绪。



生活护理



规律作息

指导患者建立规律的生活习惯，保证充足的睡眠时间。



饮食调整

根据患者的具体情况，提供合理的饮食建议，确保营养均衡。



社交技能训练

教授患者基本的社交技巧，提高其与人交往的能力。



● 风险评估

定期评估患者的自杀、自伤、攻击他人等风险，制定相应的防范措施。

● 环境安全

确保患者所处环境的安全，避免危险物品和潜在风险。

● 24小时监护

对高风险患者实行24小时密切监护，确保患者安全。





药物护理

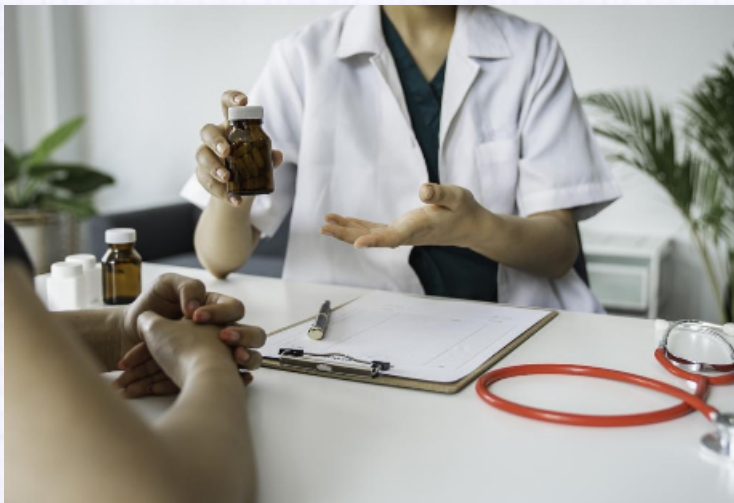

药物治疗

根据医生的处方，按时按量给予患者药物治疗，观察药物疗效和副作用。



药物管理

确保患者正确服用药物，防止漏服、错服或过量服用。

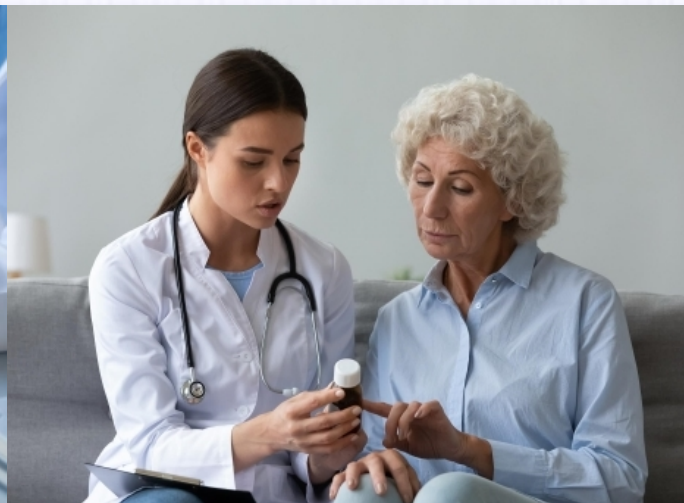

健康教育

向患者和家属普及药物治疗的重要性 and 注意事项，提高治疗依从性。

以上内容仅为本文档的试下载部分，为可阅读页数的一半内容。如要下载或阅读全文，请访问：
<https://d.book118.com/348122025004006131>