



赛道彩超报告



目录

- **窦道彩超概述**
- **窦道彩超的检查结果**
- **窦道彩超与其他影像学检查的比较**
- **窦道彩超的局限性**
- **窦道彩超的未来发展**

01

赛道彩超概述



窦道彩超的定义



详细描述

窦道彩超是一种无创、无痛、无辐射的检查方法，通过高频超声波显示窦道的形态、大小、位置以及与周围组织的关系，为临床医生提供准确的诊断依据。

总结词

窦道彩超是一种利用超声波技术对窦道进行检测和诊断的方法。

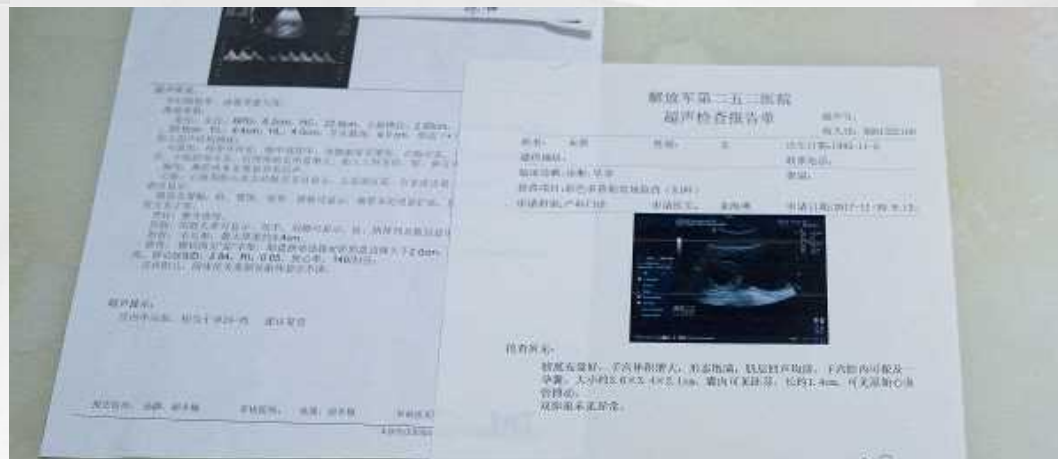



窦道彩超的原理

■ 总结词

窦道彩超利用超声波的反射和传播原理，将超声波照射到窦道上，通过接收反射回来的信号，形成窦道的二维图像。

■ 详细描述

超声波在遇到不同组织时会产生反射和折射，反射回来的信号被接收后，通过计算机处理形成二维图像，能够清晰地显示出窦道的形态和结构。



窦道彩超的应用范围

总结词

窦道彩超广泛应用于腹部、盆腔、乳腺等部位的窦道检测和诊断，尤其在腹部手术后的并发症检测中具有重要价值。

详细描述

通过窦道彩超，医生可以及时发现术后并发症如腹腔脓肿、膈下脓肿等，为及时治疗提供依据。此外，窦道彩超还可用于乳腺脓肿、盆腔脓肿等疾病的诊断和治疗。

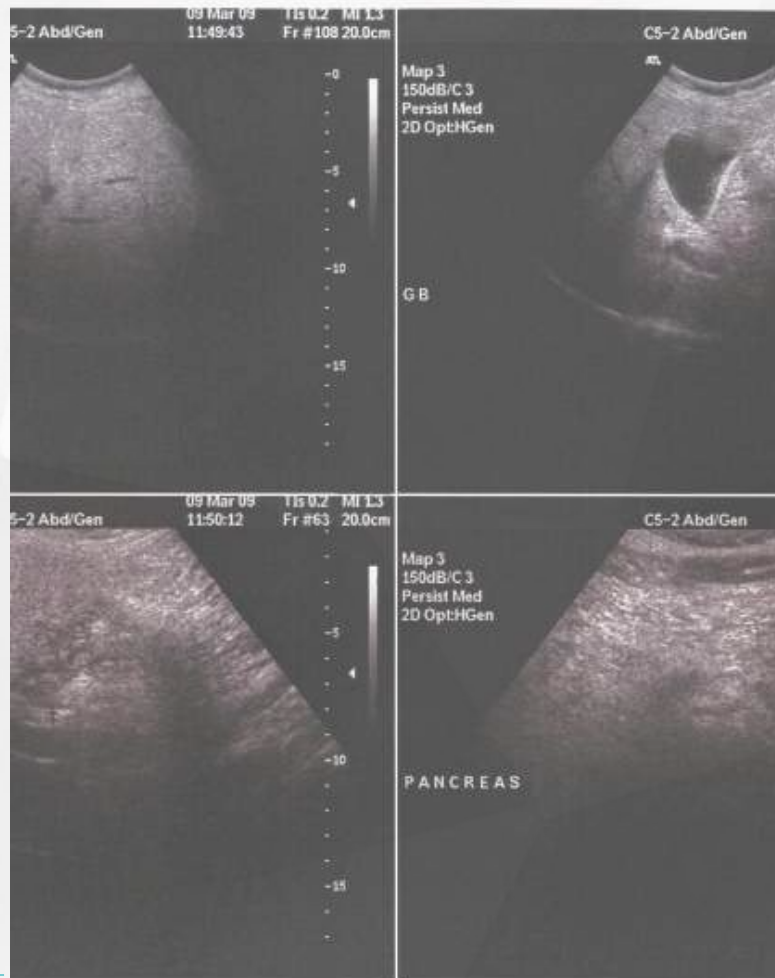

02

窦道彩超的检查结果



检查结果的解读

01

窦道位置

通过彩超检查，可以明确窦道的位置，判断其是否位于皮下组织或更深层次的结构。

02

窦道大小

根据彩超图像，可以测量窦道的大小，了解其深度、宽度和长度，为后续治疗提供参考。

03

窦道内部情况

通过彩超可以观察窦道内部的结构和内容物，了解是否有脓液、坏死组织或异物等。





检查结果的分析

01

窦道性质

根据彩超检查结果，结合患者的病史和临床表现，可以对窦道的性质进行初步判断，如感染性、肿瘤性或创伤性等。

02

窦道与周围组织的关系

通过彩超可以观察窦道与周围组织的关系，了解是否有浸润、粘连或压迫等情况，有助于判断病情的严重程度。

03

窦道的血流情况

彩超可以通过观察窦道周围血管的血流情况，了解窦道的供血状态，有助于判断病情的发展趋势。





检查结果的报告形式



文字描述

窦道彩超报告应以文字描述为主，详细记录检查结果，包括窦道的位置、大小、内部情况、性质、与周围组织的关系以及血流情况等。



图像附件

报告中应附有相关的彩超图像，以便医生更好地了解窦道的情况，图像应清晰、标注明确。



诊断结论

报告应根据检查结果给出诊断结论，对窦道的性质、病情严重程度以及后续治疗建议进行明确的说明。

03

窦道彩超与其他影像学检查 的比较



窦道彩超与X线检查的比较

01

窦道彩超

02

无辐射，对孕妇和儿童更安全。

03

可以实时动态观察，有助于了解血流情况。

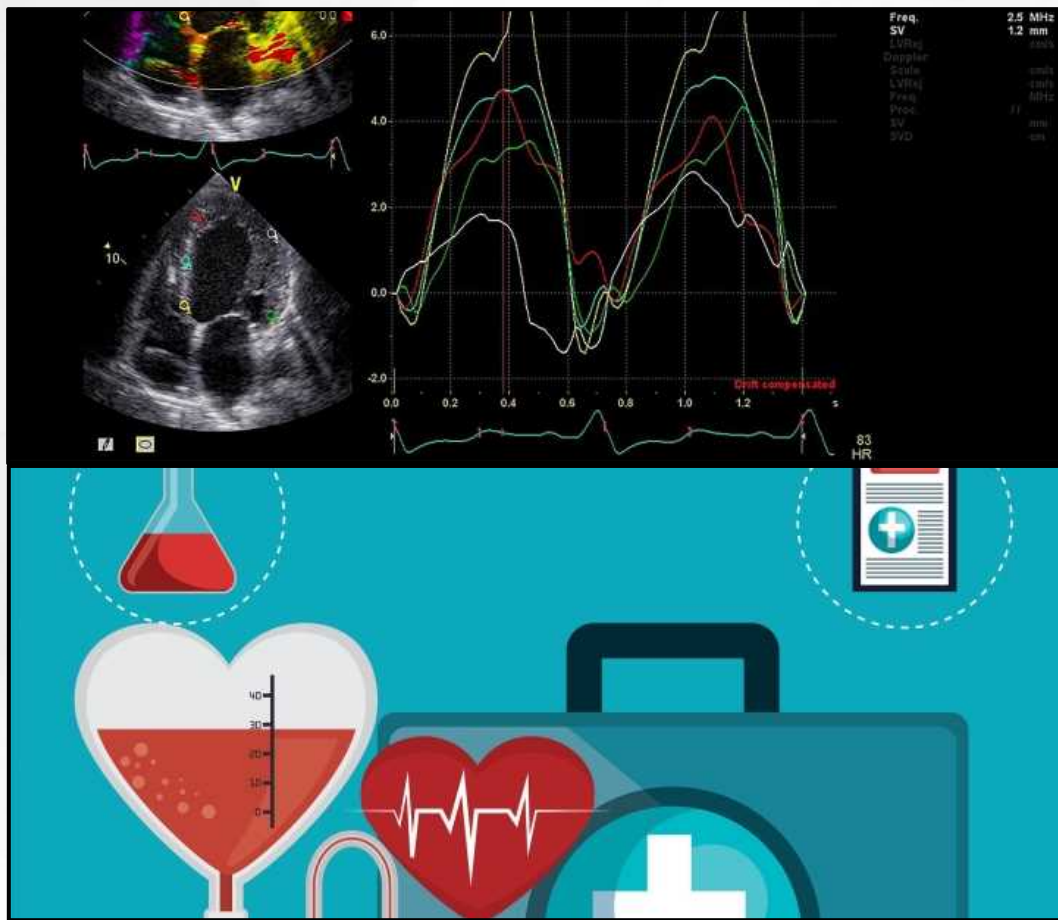



窦道彩超与X线检查的比较

01

高分辨率，能够发现微小病灶。

02

X线检查

02

有辐射，不适合孕妇和儿童。





窦道彩超与X线检查的比较

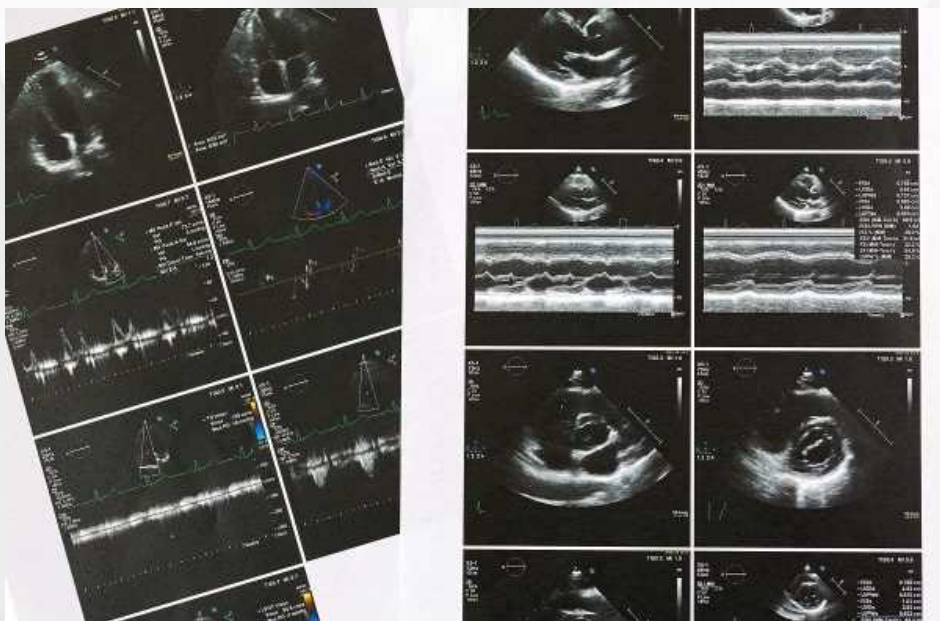

01

静态图像，无法实时观察。

02

分辨率相对较低，对微小病灶的发现能力有限。

以上内容仅为本文档的试下载部分，为可阅读页数的一半内容。如要下载或阅读全文，请访问：<https://d.book118.com/378036053113006045>