



急救车护理质量分析

目录

The background features a traditional Chinese ink wash painting of a landscape. It shows misty, layered mountains, a winding river, and a small boat with a thatched roof on the water. The style is soft and atmospheric, with varying shades of grey and white ink.

- 引言
- 急救车护理现状及问题
- 护理质量评估指标
- 护理质量分析方法
- 护理质量改进策略
- 结论与展望



01

引言



目的和背景

提高急救车护理质量

通过分析急救车护理过程中的问题，
提出改进措施，提高护理质量。



促进急救医疗服务发展

提升急救车护理水平，推动急救医疗
服务整体进步。

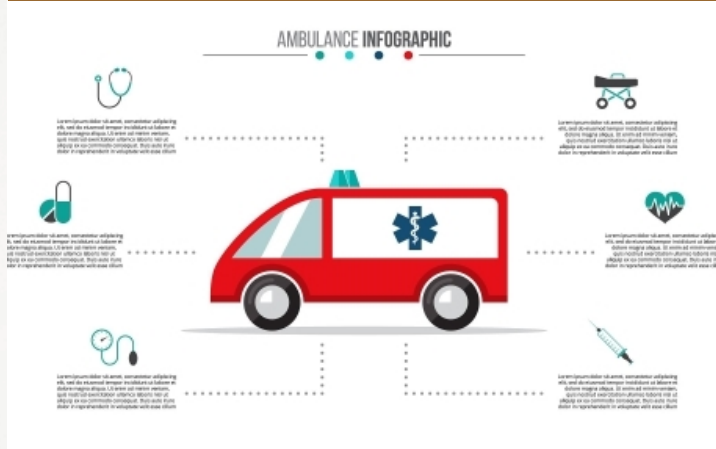

保障患者安全

确保患者在急救车转运过程中得到及
时、有效的护理，降低并发症和死亡
率。





急救车护理现状分析

包括护理人员配置、护理技能水平、护理设备等方面。

急救车护理质量问题

分析护理过程中出现的各种问题，如沟通不畅、操作不规范等。

改进措施及建议

提出针对性的改进措施和建议，以提高急救车护理质量。



02

急救车护理现状及问题



急救车护理现状



01

急救车护理人员素质参差不齐

部分护理人员缺乏专业知识和技能，无法提供高质量的护理服务。

02

急救车护理设备不足

部分急救车缺乏必要的护理设备和药品，无法满足患者的紧急需求。

03

急救车护理流程不规范

缺乏统一的护理流程和标准，导致护理工作的随意性和不规范性。

存在的问题

护理质量不稳定

由于缺乏统一的标准和规范，急救车护理质量存在较大的波动，无法保证患者得到稳定、高质量的护理服务。



护理安全隐患

部分护理人员缺乏安全意识，可能导致患者出现安全问题，如跌倒、误吸等。



患者满意度低

由于护理服务质量不稳定和安全隐患的存在，患者对急救车护理的满意度普遍较低。



问题产生的原因

1

缺乏统一的管理和培训

急救车护理缺乏统一的管理和培训体系，导致护理人员素质参差不齐，无法提供高质量的护理服务。

2

投入不足

部分急救车由于投入不足，缺乏必要的护理设备和药品，无法满足患者的紧急需求。

3

缺乏有效的监督机制

缺乏有效的监督机制，无法及时发现和纠正急救车护理中存在的问题，导致问题长期存在并影响护理质量。

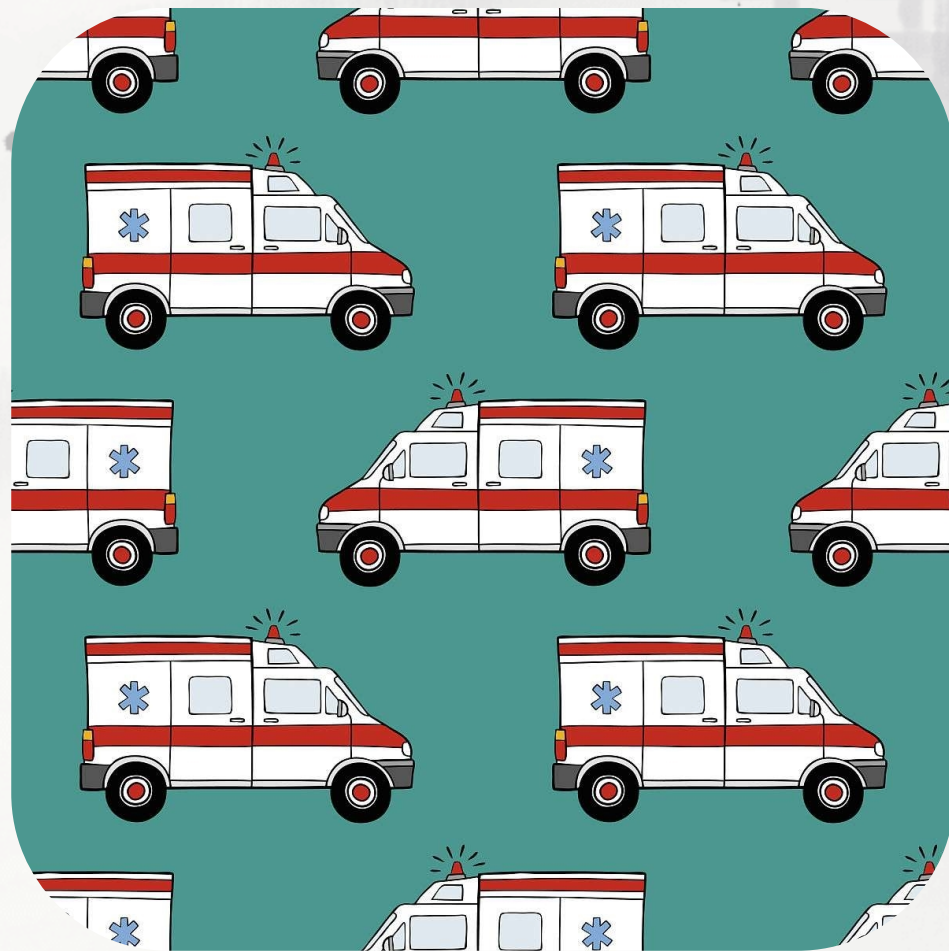



03

护理质量评估指标



评估指标的选择

01



有效性



选择能够真实反映急救车护理质量的指标，如患者生存率、急救反应时间等。

02

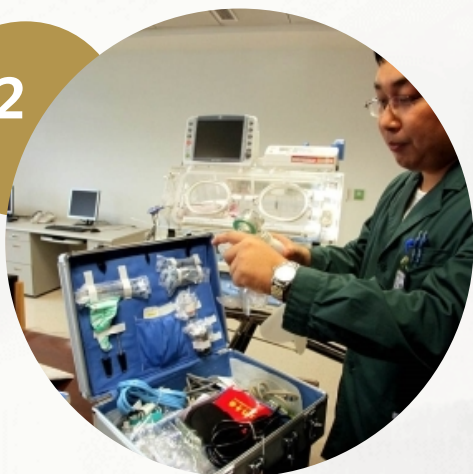

可靠性



确保所选指标具有稳定性和一致性，以便在不同时间和情境下进行比较。

03



敏感性



所选指标应对急救车护理质量的微小变化具有敏感性，以便及时发现问题并改进。



评估指标的计算方法



数据收集

通过急救车记录、患者病历、医护人员报告等途径收集相关数据。



数据处理

对收集到的数据进行清洗、整理和分析，提取出与评估指标相关的信息。



指标计算

根据所选指标的定义和计算方法，利用处理后的数据进行计算。

以上内容仅为本文档的试下载部分，为可阅读页数的一半内容。如要下载或阅读全文，请访问：
<https://d.book118.com/396035033221010114>