

15-559

2015-12-10

GR-100-CG

书桌 Desk

房型A1/A2

由业主指定厂商供应

书桌（含灯） Desk

φ380x H22 mm

ST-01 人造石
MT-02 镜面不锈钢
FA-03灯罩面料

使用区域 - 房型A1/A2
Area- Room Type A1/A2

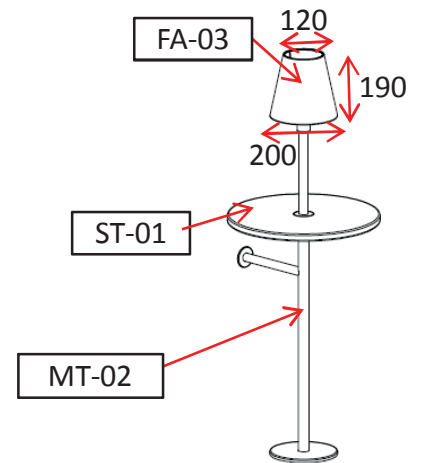

Sara

Instructions:

1. 木制家具：芯材环保胶合板+自然指定木皮，同质收边。
2. 木质家具：所有木材均要经过炉内烘干处理。
3. 所有木材必须做防虫害处理，承包商必须提供木材的原产地说明书。
4. 实心木材必须经烘干至8%—12%的含水率或合符当地之法定比率。
5. 家具颜色：按设计师指定色板。
6. 漆面家具：油漆务必环保，表面光滑漆面处理，并做抗污抗刮防水处理。
7. 活动家具：所有活动家具底部须配有底垫。
8. 抽屉滑槽：抽屉滑槽应为无声，强力，可以全拉出和有尼龙轴承选用设计师建议的品牌型号或是设计师许可的同类产品。
9. 柜门：所有柜门都须用隐蔽性铰链。
10. 把手：所有五金把手都必须经设计师认可。
11. 注意与灯衔接。

15-559
2015-12-10

GR-100-CG
书桌 Desk
房型A1/A2

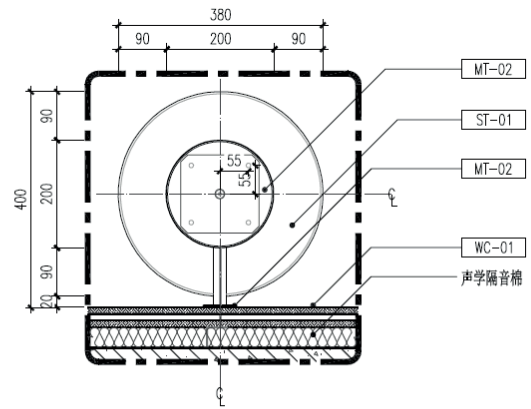
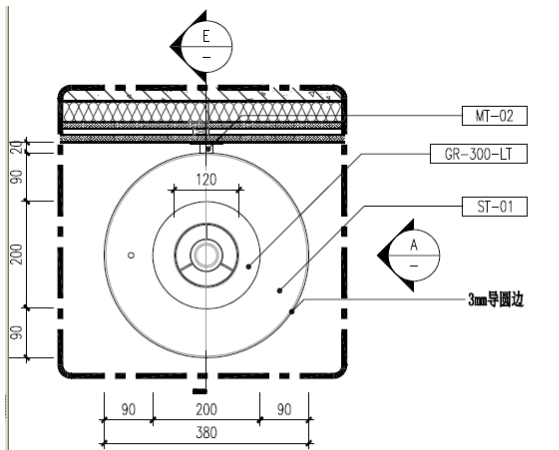

1 书桌平面图
DESK PLAN
S:1/10

B 书桌底视图
DESK BOTTOM VIEW
S:1/10

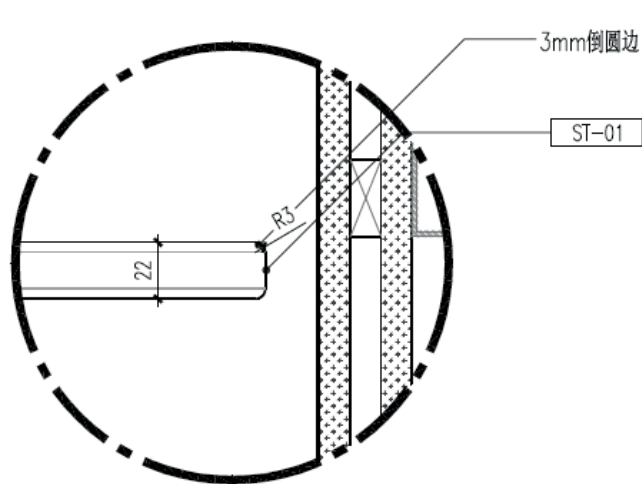

书桌1节点大样图

DESK 1 DETAIL

S:1/3

Project Name:	XXXXXXXXXX	Item Number:	FA-03
Project #:	15-559	Item Description:	灯罩布 Lampshade Fabric
Issue Date:	2015-12-10	Area Name:	客房灯罩
Revision(s):			Guestroom Lamp Shade
<hr/>			
Item Quantity:	ea		

Manufacturer:	Source:	上海万缙纺织装饰品有限公司
Address:	Address:	上海市浦东大道1139弄惠扬大厦1号层1406号
Phone:	Phone:	86 21 5133 0592
Fax:	Fax:	86 21 5192 0690
Contact:	Contact:	张馨元
E-mail:	E-mail:	wind@vandifabrics.com
Web:	Web:	www.vandifabrics.com

Description: 灯罩布 Lampshade Fabric

Pattern Name: 品名: AG-11-27220
 Color: 颜色: 62
 Width: 幅宽: 140cm
 Content: 成分: 50%C
 50%P

Durability: 耐磨系数: 45000DR
 Fire Rating: 防火等级: 后加工至B1级 Can be B1



Required Item(s) for Designer Approval Prior to Fabrication:	Prepared By: Sara
<input type="checkbox"/> Seaming Diagram <input type="checkbox"/> Strike-Off <input checked="" type="checkbox"/> Finish Sample <input type="checkbox"/> Cutting <input type="checkbox"/> Shop Dwgs <input type="checkbox"/> Prototype <input checked="" type="checkbox"/> Flame Certificate	

15-559

2015-12-10

GR-101A-CG

书桌 Desk

房型A1

由业主指定厂商供应

书桌（含灯） Desk

W3440xD420xH30 mm

ST-01 人造石
MT-02 镜面不锈钢
FA-03灯罩面料

使用区域 - 房型A1
Area- Room Type A1

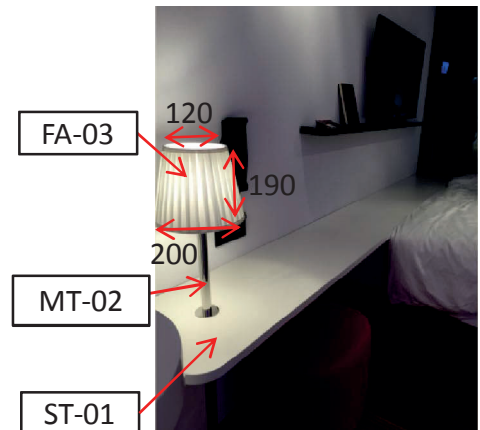

Sara

Instructions:

1. 木制家具：芯材环保胶合板+自然指定木皮，同质收边。
2. 木质家具：所有木材均要经过炉内烘干处理。
3. 所有木材必须做防虫害处理，承包商必须提供木材的原产地说明书。
4. 实心木材必须经烘干至8%—12%的含水率或合符当地之法定比率。
5. 家具颜色：按设计师指定色板。
6. 漆面家具：油漆务必环保，表面光滑漆面处理，并做抗污抗刮防水处理。
7. 活动家具：所有活动家具底部须配有底垫。
8. 抽屉滑槽：抽屉滑槽应为无声，强力，可以全拉出和有尼龙轴承选用设计师建议的品牌型号或是设计师许可的同类产品。
9. 柜门：所有柜门都须用隐蔽性铰链。
10. 把手：所有五金把手都必须经设计师认可。
11. 注意与灯衔接。

以上内容仅为本文档的试下载部分，为可阅读页数的一半内容。如要下载或阅读全文，请访问：<https://d.book118.com/408053120023007001>