

# 不孕护理查房

汇报人：xxx

20xx-04-06

# 目录

- 不孕症基本概念与原因
- 临床护理评估与方法
- 药物治疗与辅助生殖技术护理
- 生活方式调整与营养指导
- 心理护理与家庭支持策略
- 随访管理及效果评价

contents

01

# 不孕症基本概念与原因



# 不孕症定义及分类

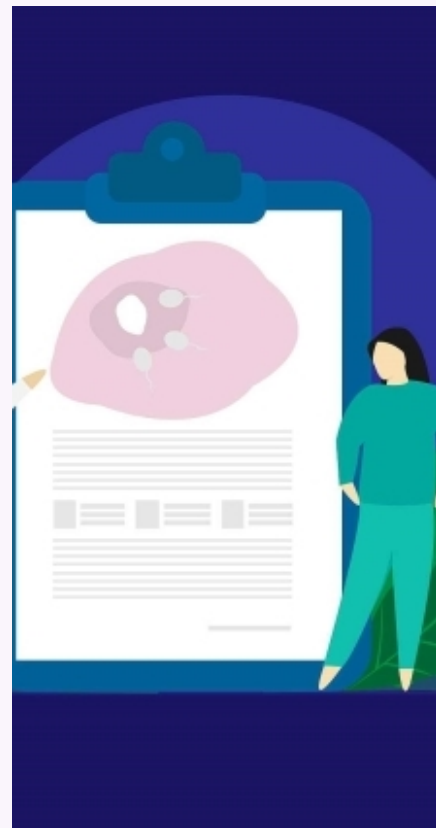
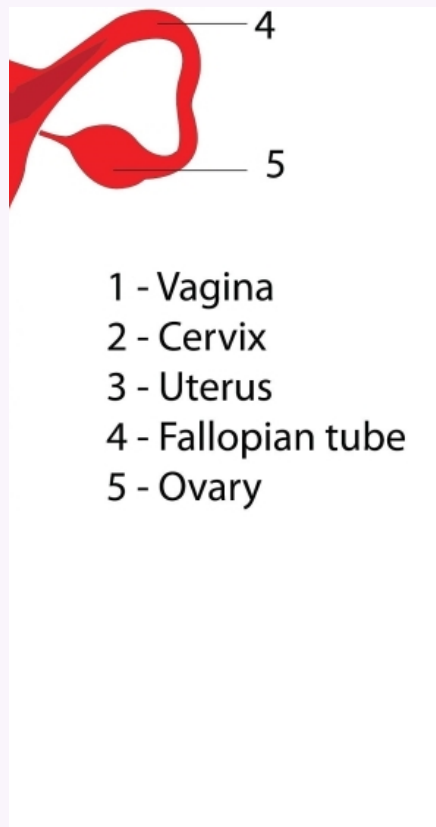

## 不孕症定义

不孕症是指一年以上未采取任何避孕措施，性生活正常而没有成功妊娠的病症。



## 不孕症分类

根据病史和病因，不孕症可分为原发不孕和继发不孕。原发不孕是指从未受孕，继发不孕是指曾经怀孕以后又不孕。

# 男女双方因素导致不孕

## 男性不育因素

包括精液异常、生精障碍、精子与卵子结合障碍等。常见原因有睾丸炎、附睾炎、前列腺炎、精索静脉曲张等。

## 女性不孕因素

包括排卵障碍、输卵管异常、子宫异常、宫颈异常等。常见原因有多囊卵巢综合征、子宫内膜异位症、子宫肌瘤、输卵管堵塞等。



# 常见疾病与影响因素

## 常见疾病

导致不孕的常见疾病包括多囊卵巢综合征、子宫内膜异位症、子宫肌瘤、输卵管堵塞、睾丸炎、附睾炎等。

## 影响因素

年龄、生活习惯、环境因素、精神压力等均可影响受孕。例如，年龄越大，生育能力逐渐下降；长期吸烟、饮酒、接触有毒有害物质等也会影响生育能力。



# 诊断标准及流程

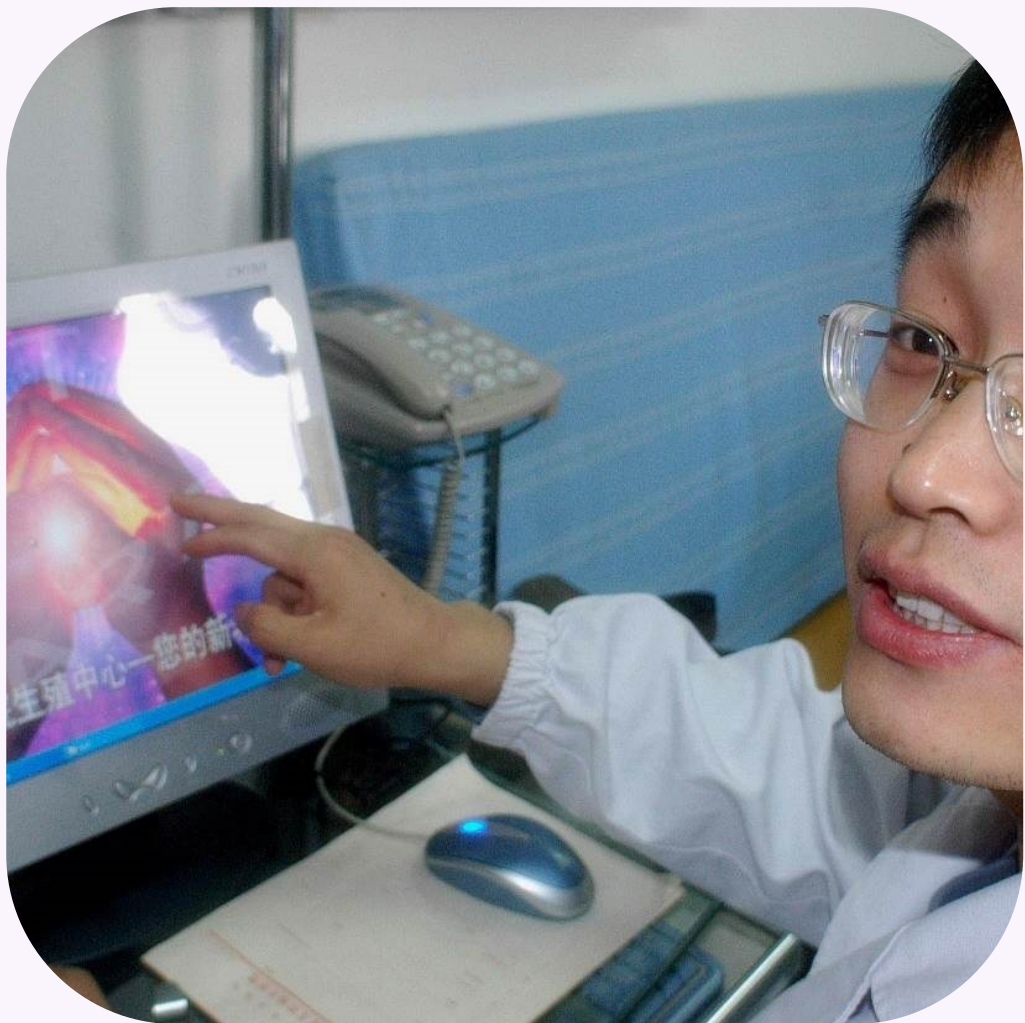

## 诊断标准

根据病史、体格检查和实验室检查，结合不孕症的定义和分类进行诊断。具体标准包括精液分析、排卵监测、输卵管通畅性检查等。

## 诊断流程

首先进行详细的病史询问和体格检查，初步了解不孕原因；然后进行精液分析、排卵监测等实验室检查，进一步明确病因；最后根据检查结果制定个性化的治疗方案。

02

# 临床护理评估与方法





# 病史采集与体格检查

## 病史采集

详细询问患者不孕的持续时间、既往治疗史、手术史、家族病史等，以获取全面的诊断信息。

## 体格检查

对患者进行全面的身体检查，包括身高、体重、血压、心肺功能等，以评估患者的整体健康状况。





# 实验室检查项目介绍

## 激素水平检测

检测患者体内的激素水平，如促卵泡激素（FSH）、黄体生成素（LH）、雌激素（E2）等，以评估患者的卵巢功能。



## 其他相关检测

根据患者的具体情况，可能还需要进行其他相关检测，如抗精子抗体检测、染色体分析等。

## 精液分析

对男性患者进行精液分析，包括精子数量、活力、形态等，以评估男性的生育能力。

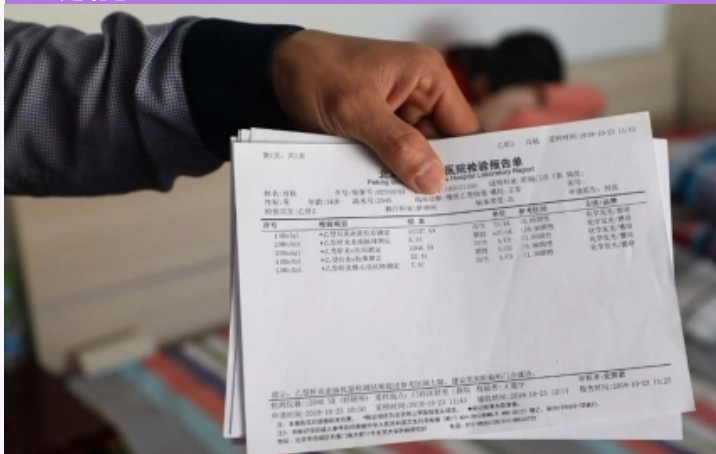

# 影像学检查在评估中应用

01



## 超声检查



通过超声检查可以观察女性患者的子宫、卵巢等生殖器官的形态和结构，以及卵泡的发育情况。

02



## 输卵管造影



通过输卵管造影可以评估女性患者输卵管的通畅性和功能状态，以了解是否存在输卵管阻塞等问题。

03

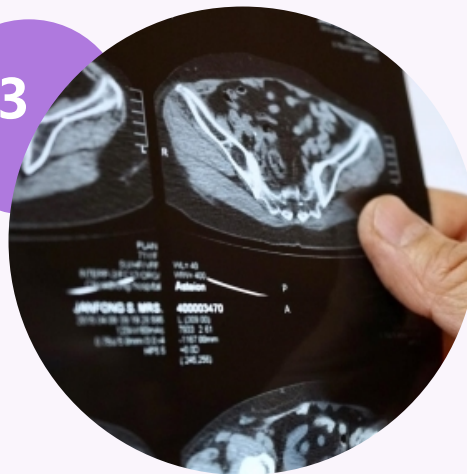

## 其他影像学检查



根据患者的具体情况，可能还需要进行其他影像学检查，如核磁共振（MRI）等。



# 心理社会因素评估

1

## 心理评估

评估患者的心理状态，了解是否存在焦虑、抑郁等心理问题，以及这些问题对治疗效果的影响。

2

## 社会支持评估

评估患者的社会支持状况，包括家庭关系、工作状况、经济能力等，以了解患者的生活环境和压力来源。

3

## 提供心理干预与支持

根据患者的心理评估结果，提供相应的心理干预和支持，帮助患者调整心态，增强治疗信心。



03

# 药物治疗与辅助生殖技术护理



# 药物治疗方案及注意事项



## 药物治疗方案

根据不孕原因，医生会为患者制定个性化的药物治疗方案，如使用促排卵药物、激素替代治疗等。

## 注意事项

患者需遵医嘱按时服药，密切关注药物副作用，定期复诊检查，以便医生根据治疗效果调整方案。



# 辅助生殖技术种类和操作过程

## 辅助生殖技术种类

包括人工授精、体外受精-胚胎移植（IVF-ET）、卵细胞浆内单精子注射（ICSI）等。

## 操作过程

患者需在医生指导下进行相应检查，符合条件后进入周期治疗，包括促排卵、取卵、受精、胚胎培养和移植等环节。



# 并发症预防和处理措施

## 并发症预防

通过科学饮食、适当运动、保持良好心态等方式提高身体素质，降低并发症风险。

## 处理措施

如出现卵巢过度刺激综合征（OHSS）、多胎妊娠等并发症，医生会根据具体情况采取相应治疗措施，如药物治疗、减胎手术等。



以上内容仅为本文档的试下载部分，为可阅读页数的一半内容。如要下载或阅读全文，请访问：  
<https://d.book118.com/455332332211012001>