

隐蔽工程签证单

- 1、 -2.000米标高处石方开挖平均深度 0.65米；
- 2、 -2.900米标高处石方开挖平均深度 1.55米；
- 3、 因采用机械开挖石方，场地高低不平及一侧为软泥，需要采用商品礅垫层为 270m³。
- 4、 石方开挖：(667.59-8.5*12) *0.65+8.5*12*1.55=525.73m³
- 5、 水池垫层及搅拌楼基础垫层高地跨竖向模板： 44.62m²

C15 泵送商品礅垫平。 C15 泵送

监理单位代表签字

施工单位代表签字

施工单位：南昌市路桥工程有限公司

建设单位代表签字

编号：WNQ-01

工程名称	广丰县商品混凝土搅拌站	检查项目	搅拌楼基础
检查部位	石方开挖及商品碌垫层	检查日期	2014年9月14日
检查内容	原始标高及开挖尺寸	图纸编号	

开挖草图

建设单位领导签字

隐蔽工程量签证单

施工单位：南昌市路桥工程有限公司

编号：WNQ-02

工程名称	广丰县商品混凝土搅拌站	检查项目	搅拌楼基础
检查部位	场地平整及清除杂草	检查日期	2014年9月14日
检查内容	场地平整几何尺寸	图纸编号	
隐蔽内容	平整草图		
	<p>1、人工平整场地：70*144=10080m²</p> <p>2、反铲挖掘机清除杂草共计 34 个台时，机械台时单价 380 元，合计 34*380=12920 元</p>		
施工单位代表签字	监理单位代表签字	建设单位代表签字	
年月日	年月日	建设单位领导签字	
		年月日	

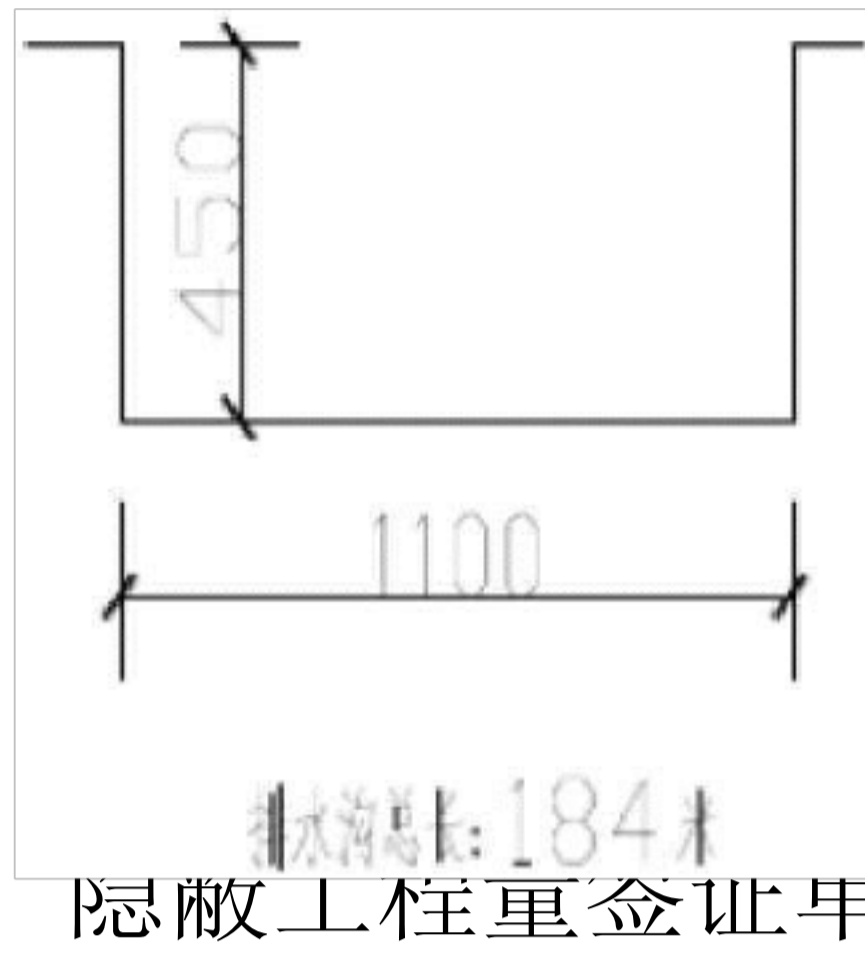

施工单位：南昌市路桥工程有限公司

编号：WNQ-03

工程名称	广丰县商品混凝土搅拌站	检查项目	搅拌楼基础
检查部位	临时排水沟开挖	检查日期	2014年9月14日
检查内容	开挖断面图	图纸编号	

开挖草图

监理单位代表签字

施工单位代表签字

1、四类土方开挖： $0.45 \times 1.1 \times 184 = 91.08 \text{m}^3$

建设单位代表签字

建设单位领导签字

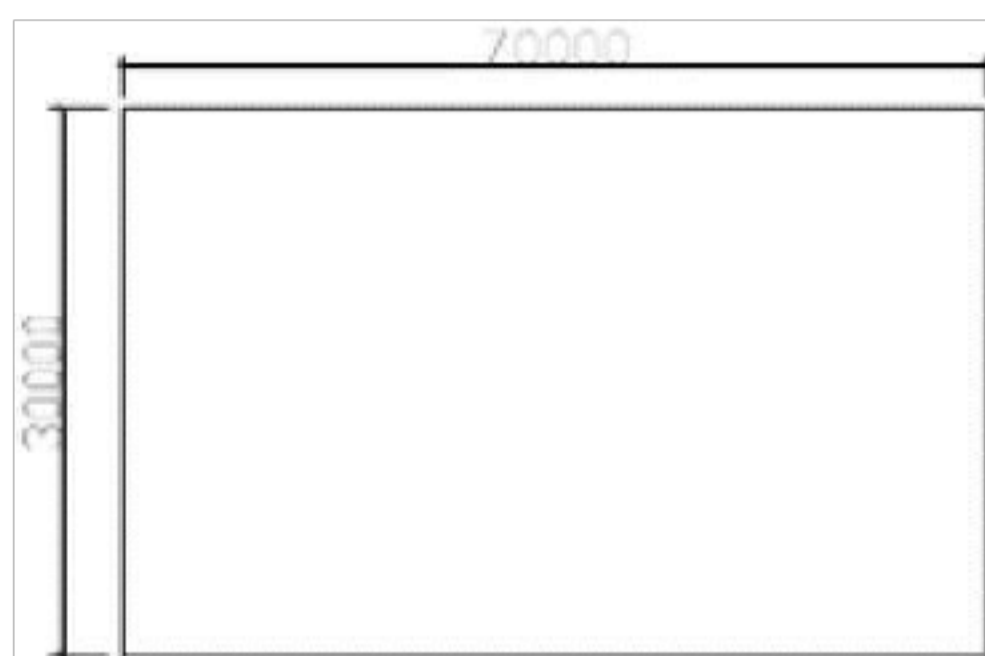

平整草图

施工单位：南昌市路桥工程有限公司

编号：WNQ-04

工程名称	广丰县商品混凝土搅拌站	检查项目	办公楼基础
检查部位	场地平整及清除杂草	检查日期	2014年9月15日
检查内容	场地平整几何尺寸	图纸编号	

平整草图

- 1、人工平整场地：30*70=2100m²
- 2、反铲挖掘机清除杂草共计 18 个台时，机械台时单价 380 元，合计 18*380=6840 元

监理单位代表签字

施工单位代表签字

建设单位代表签字

建设单位领导签字

隐蔽工程量签证单

施工单位：南昌市路桥工程有限公司

编号：WNQ-05

工程名称	广丰县商品混凝土搅拌站	检查项目	搅拌楼基础
检查部位	防雷接地	检查日期	2014年9月20日
检查内容	接地处理项目及数量	图纸编号	
隐蔽内容	1、 接地跨接线安装：10 处； 2、 户外接地母线敷设（-40*4镀锌扁铁）：162.6 米； 3、 角铁接地极制作安装（竖土内 2.5米长）：8 根； 4、 避雷引下线敷设，利用建筑物主筋： 468.4 米		

隐蔽工程量签证单

施工单位：南昌市路桥工程有限公司

编号：WNQ-06

工程名称	广丰县商品混凝土搅拌站	检查项目	水池
检查部位	止水钢板、止水螺杆	检查日期	2014年9月20日
检查内容	长度及数量	图纸编号	
隐蔽内容	<p>a 牲. "HW 41</p> <p>木 41"; 翎; •惟 d, . c \ ■卜牝 1</p> <p>1、止水钢板重量：24.2* (0.075*2+0.3) *7.85*3=256.5kg ; 2、止水螺杆每根长 0.7米，按照 450*450 标准间距排列， 共计 250 根，重量：0.7*250*0.888=155kg</p>		
施工单位代表签字	监理单位代表签字	建设单位代表签字	
年月日	年月日	建设单位领导签字	
		年月日	

隐蔽工程量签证单

施工单位：南昌市路桥工程有限公司

编号：WNQ-07

工程名称	广丰县商品混凝土搅拌站	检查项目	办公楼
检查部位	人工挖孔桩	检查日期	2014年9月20日
检查内容	回填土中岩石数量	图纸编号	
隐蔽内容	广丰县商品混凝土搅拌站办公楼进行人工挖孔桩时，发现原地面下回填土中夹杂着岩石，平均每根桩回填岩石的高度为 3.2米，所以入岩增加费工程量增加 3.2米，具体工程量按照施工图纸计算。 管 员。		
施工单位代表签字	监理单位代表签字	建设单位代表签字	
年月日	年月日	建设单位领导签字	
		年月日	

隐蔽工程量签证单

施工单位：南昌市路桥工程有限公司

编号：WNQ-08

工程名称	广丰县商品混凝土搅拌站	检查项目	搅拌楼基础
检查部位	场地平整及清除杂草	检查日期	2014年9月15日
检查内容	场地平整几何尺寸	图纸编号	

平整草图

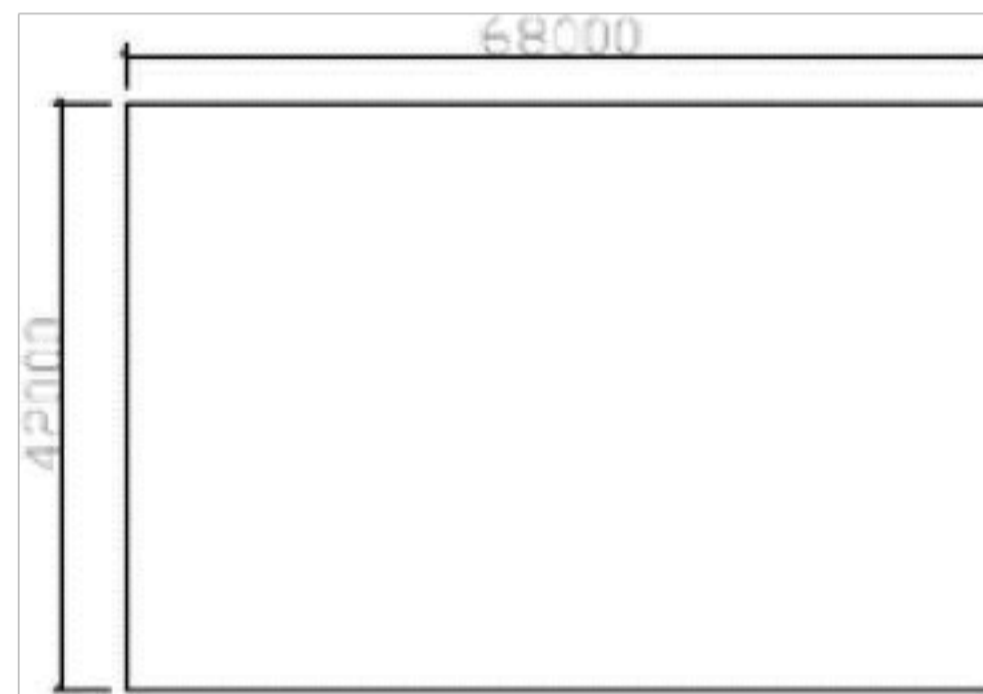

因为安装公司的钢板水泥罐需要现场制作，按照要求平整出一块场地并且夯实，在夯土层上铺设 15cm 厚砂卵石垫层供中联公司使用，业主及监理要求南昌市路桥工程有限公司施工，

- 1、人工平整场地： $42*68=2856m^2$
- 2、反铲挖掘机清除杂草共计 15 个台时，机械台时单价 380 元，合计 $15*380=5700$ 元；
- 3、砂卵石垫层： $2856*0.15=428.4m^3$ ；
- 4、原土碾压： $42*68=2856m^2$.

施工单位代表签字

监理单位代表签字

建设单位代表签字

建设单位领导签字

年月日

年月日

年月日

隐蔽工程量签证单

施工单位：南昌市路桥工程有限公司

编号：WNQ-09

工程名称	广丰县商品混凝土搅拌站	检查项目	原钢结构厂房
检查部位	拆除工程	检查日期	2014年9月30日
检查内容	拆除数量及价格	图纸编号	
隐蔽 内 容	<p>原钢结构厂房四周墙体需要拆除，实际情况是拆除墙体及梁柱最高点为 13.6 米，需要采用人工配合机械（风镐）拆除。为保证拆除的安全，需要搭设双排钢管脚手架，沿着墙体两侧全部满搭，而且墙体内有 5 道 250*500 的单梁连系梁和梁柱，梁柱拆除招标清单中漏项，此项工程按照 2006 年江西省市政定额进行计价，墙体两面抹灰各按照 25mm 计算厚度，砖墙拆除按照投标单价计算。钢管脚手架按照 15 米以内双排计算。因为风镐需要在最高点 13.6 米施工，所有拆除人工将效率按照人工费的 40% 记取。建筑工程定额计价按照一类工程取费不降点。材料费按照广丰县建筑工程造价信息价 2014 年 9 月份价格计算。</p> <p>其中：1、15 米以内双排钢管脚手架工程量： 9139.2m²</p> <p>2、 砖墙拆除工程量为： 708.78m³</p> <p>3、 梁柱拆除： 398.78m³</p> <p>4、 铝合金窗户拆除： 408m²</p> <p>5、 粉刷层面积： 8323.2m²</p>		

<p>施工单位代表签字</p> <p>年月日</p>	<p>监理单位代表签字</p> <p>年月日</p>	<p>建设单位代表签字</p> <p>建设单位领导签字</p> <p>年月日</p>
----------------------------	----------------------------	--

隐蔽工程量签证单

施工单位：南昌市路桥工程有限公司

编号：WNQ-10

工程名称	广丰县商品混凝土搅拌站	检查项目	地坑基础 C15 泵送商品礅垫平。
检查部位	石方开挖及商品碌垫层	检查日期	2014 年 9 月 30 日

开挖草图

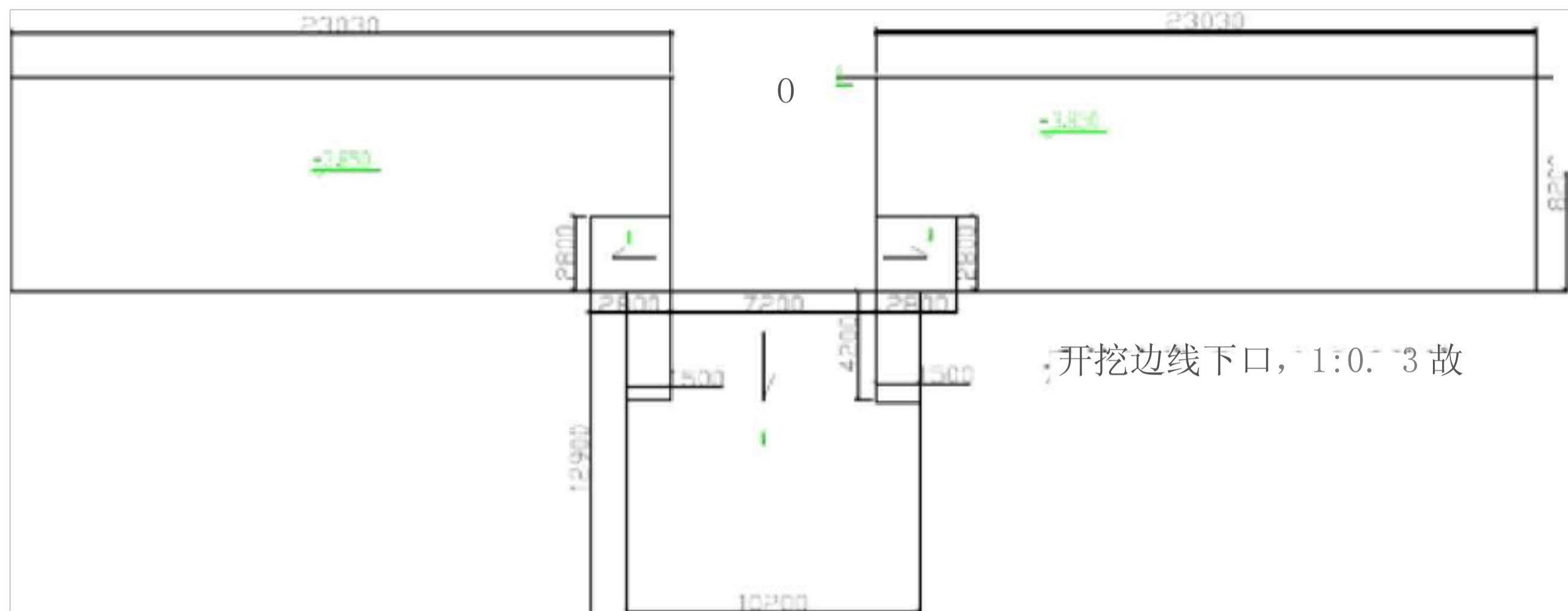

- 1 -3.850米标高左侧石方开挖平均深度 3.2米；
- 、 -3.850米标高右侧石方开挖平均深度 3.42米；
- 2
- 3 -5.960米标高除石方开挖平均深度 5.63米；
- 、

3、因采用机械开挖石方，场地高低不平及一侧为高低跨及斜坡，需要采用 C15 泵送商品礅垫层为 258m³。（分四次浇筑 63+85+76+34=258m³）

4、石方开挖：

23.03*8.2*3.2+23.03*8.2*3.42+7.2*5.63*8.2+23.02*3.2*3.2*0.3/3*2+8.2*3.2*3.2*0.3/3+23.03*3.42*0.3*3.42/3*2+8.2*3.42*3.42*0.3/3+7.2*5.63*12.9/3+1.5*4.6*3.2*2+3*3.2*8.7/3=1947.87m³

监理单位代表签字

施工单位代表签字

建设单位代表签字

5、地坑基础垫层高地跨竖向模板：5.4*2.1*2+2.1*2.8*2*2/2+4.2*2.1/2*2=43.26m²

建设单位领导签字

隐蔽工程量签证单

施工单位：南昌市路桥工程有限公司

编号：WNQ-11

工程名称	广丰县商品混凝土搅拌站	检查项目	地坑基础
检查部位	地坑长度	检查日期	2014年10月5日
隐蔽内容	为方便地坑内地面人员容易通行，将原设计地坑长度每侧增长 0.6米，即将原设计地坑长度 41.18米，加长为 42.38米。加长部分按照相同部位施工。		

以上内容仅为本文档的试下载部分，为可阅读页数的一半内容。如要下载或阅读全文，请访问：<https://d.book118.com/455344142003011240>