



尿路感染患者的用药护理





目录

- 尿路感染概述
- 药物治疗原则及常用药物
- 用药护理策略与实践
- 特殊情况下用药护理注意事项
- 评估效果及调整方案建议
- 总结与展望

01

尿路感染概述





定义与分类

定义

尿路感染（UTI）是指由各种病原微生物在尿路中生长、繁殖而引起的炎症性疾病，多见于育龄期妇女、老年人、免疫力低下人群。

分类

根据感染部位不同，可分为上尿路感染（如肾盂肾炎）和下尿路感染（如膀胱炎、尿道炎）。





发病原因及危险因素



发病原因

主要由细菌感染引起，常见致病菌包括大肠埃希菌、变形杆菌、克雷伯菌等。此外，真菌、病毒、支原体等也可引起尿路感染。

危险因素

女性因生理结构特点，较男性更易发生尿路感染；老年人因免疫力下降、尿路梗阻等原因，发病率也较高。此外，不洁性行为、长期留置导尿管、尿路结石等也是尿路感染的常见危险因素。



临床表现与诊断方法

临床表现

患者可出现尿频、尿急、尿痛等膀胱刺激症状，严重者可出现血尿、腰痛、发热等全身症状。上尿路感染患者还可出现寒战、高热、头痛等全身中毒症状。

诊断方法

根据患者的临床表现和实验室检查结果进行诊断。常用检查方法包括尿常规、尿培养、血常规、肾功能检查等。对于复杂性尿路感染或反复发作的患者，还需进行影像学检查（如B超、CT等）以明确病因和病变情况。



02

药物治疗原则及常用药物



抗菌药物治疗原则

01

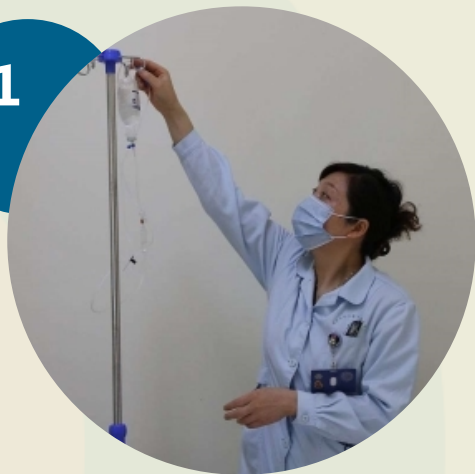

针对性选择



根据病原菌种类和药物敏感性试验结果，选择针对性强的抗菌药物。

02



剂量和疗程



确保足够的药物剂量和疗程，以彻底清除病原菌，防止复发。

03

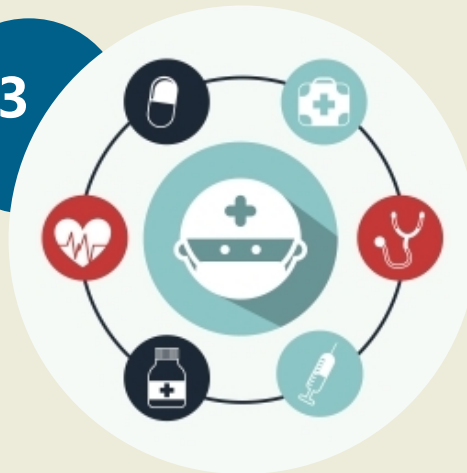

联合用药



对于复杂或严重的尿路感染，可采用联合用药方案，提高治疗效果。



常用抗菌药物种类及作用机制



青霉素类

通过破坏细菌细胞壁合成达到杀菌作用，对革兰氏阳性菌和部分革兰氏阴性菌有效。



头孢菌素类

通过抑制细菌细胞壁合成发挥杀菌作用，对革兰氏阳性菌和革兰氏阴性菌均有良好效果。



喹诺酮类

通过抑制细菌DNA合成实现杀菌，对革兰氏阴性菌和部分革兰氏阳性菌有效。



其他辅助治疗药物

中药制剂

如三金片、热淋清等，具有清热解毒、利尿通淋等功效，可辅助治疗尿路感染。



对症治疗药物

如解热镇痛药、抗痉挛药等，可缓解患者疼痛和不适感。



免疫调节剂

如胸腺肽等，可增强患者免疫力，提高抗感染能力。



03

用药护理策略与实践





正确使用抗菌药物

1

选择合适的抗菌药物

根据尿路感染的具体病因和严重程度，选择具有针对性的抗菌药物，确保药物能够有效地杀死或抑制病原菌。

2

遵循用药规范

严格按照医生的处方和用药指导，按时按量服用抗菌药物，避免随意增减剂量或停药。

3

注意药物副作用

密切观察患者用药后的反应，如出现过敏反应、恶心、呕吐等药物副作用，应及时就医调整治疗方案。





预防并发症和复发措施

保持个人卫生

教育患者保持良好的个人卫生习惯，如勤洗澡、勤换内衣裤等，减少细菌滋生的机会。



避免诱发因素

指导患者避免长时间憋尿、过度劳累等容易诱发尿路感染的因素，降低复发风险。

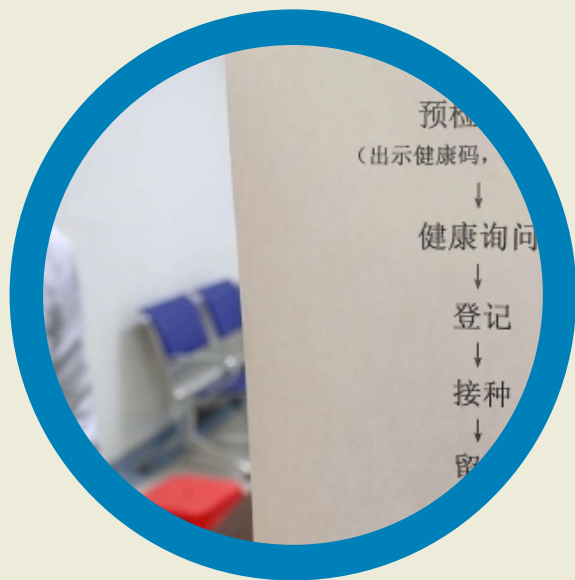

定期复查

建议患者定期到医院进行尿液常规检查和细菌培养，及时发现并处理潜在的感染问题。

以上内容仅为本文档的试下载部分，为可阅读页数的一半内容。如要下载或阅读全文，请访问：
<https://d.book118.com/537013043034006061>