

# 口腔科护理学

汇报人：

2024-01-10



# 目录

- 口腔科护理学概述
- 口腔解剖生理与检查
- 口腔预防保健与健康教育
- 牙体牙髓病护理



# 目录

- 牙周组织疾病护理
- 儿童青少年口腔保健与护理
- 老年患者口腔保健与护理



01

# 口腔科护理学概述





# 定义与发展历程

## 定义

口腔科护理学是研究口腔颌面部疾病防治和口腔保健的一门专业护理学科，旨在维护人类口腔健康。

## 发展历程

随着医学模式的转变和口腔医学的飞速发展，口腔科护理学逐渐从单一的疾病护理向全面的口腔健康护理转变，涵盖了口腔保健、疾病预防、治疗及康复等多个领域。





# 口腔科护士角色与职责



## 角色

口腔科护士是口腔医疗团队的重要成员，承担着协助医生进行口腔诊疗、提供口腔健康教育和指导患者自我护理等职责。

## 职责

包括协助医生进行口腔检查、治疗、手术等操作，管理口腔医疗器械和药品，提供口腔健康咨询和教育，指导患者进行正确的口腔自我护理等。





# 口腔科护理伦理与法律问题



## 伦理问题

尊重患者的知情权和隐私权，保护患者的合法权益；在口腔诊疗过程中，遵循医学伦理原则，尊重患者的自主权和尊严。

## 法律问题

遵守国家相关法律法规和医疗行业规定，严格执行医疗安全制度，确保口腔诊疗活动的合法性和安全性；正确处理医疗纠纷和医疗事故，维护医患双方的合法权益。

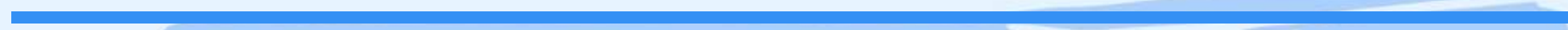

02

# 口腔解剖生理与检查







# 口腔解剖结构特点

## 口腔前庭

位于唇、颊与牙列、牙龈及牙槽骨之间，呈蹄铁形，为口腔的门户。

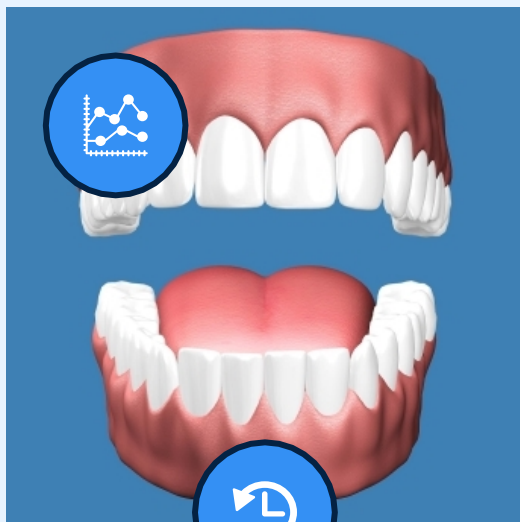

## 固有口腔

位于上下牙列内侧，由牙列、牙龈及覆盖口腔粘膜构成，其顶为硬腭，底由粘膜、肌和皮肤组成。

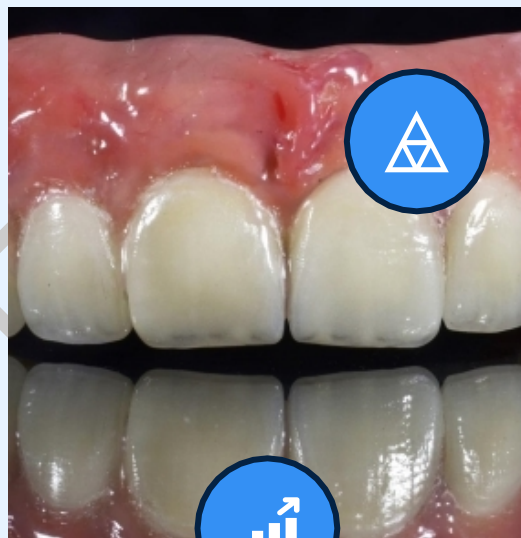

## 牙体组织

包括牙釉质、牙本质、牙骨质和牙髓，是牙齿的硬组织部分。

## 牙周组织

包括牙周膜、牙槽骨和牙龈，是牙齿的支持组织。



# 口腔生理功能及检查方法



01

## 咀嚼功能

通过牙齿的咬合和磨碎食物，使之变成易于吞咽和消化的形状。

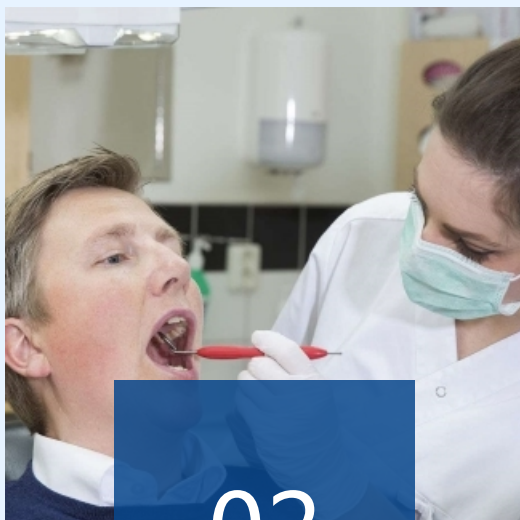

02

## 吞咽功能

将咀嚼后的食物通过咽部进入食管，进而进入胃进行消化。

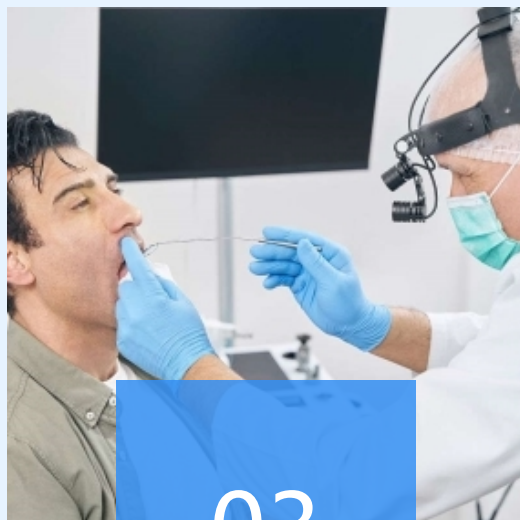

03

## 语言功能

口腔是发音的主要器官之一，通过唇、舌、齿等部位的协调运动发出清晰的声音。



04

## 检查方法

包括视诊、触诊、叩诊、探诊和嗅诊等，以及使用特殊器械如口镜、探针等进行检查。





# 常见口腔疾病及其临床表现



第一季度

第二季度

第三季度

第四季度

## 龋病

俗称“虫牙”或“蛀牙”，是由于细菌等多种因素作用下牙齿硬组织发生的慢性进行性破坏性疾病。表现为牙齿颜色改变、形态缺损和质地变软。

## 牙周病

包括牙龈炎和牙周炎，是发生在牙龈、牙周膜及牙槽骨等牙齿支持组织的一种慢性感染性疾病。表现为牙龈红肿出血、牙周袋形成、牙槽骨吸收和牙齿松动等。

## 口腔黏膜病

发生在口腔黏膜及软组织上的各种疾病的总称。表现为口腔黏膜充血、水肿、糜烂、溃疡等损害以及疼痛、干燥等症状。

## 口腔颌面部肿瘤

发生在口腔颌面部各种组织的肿瘤的总称。良性肿瘤多表现为局部肿块或结节，生长缓慢；恶性肿瘤则生长迅速，侵犯周围组织并引起功能障碍和疼痛等症状。



03

# 口腔预防保健与健康教育





# 口腔预防保健措施及实施途径



01



## 定期口腔检查



通过定期口腔检查，及早发现并处理口腔问题，防止疾病进一步发展。

02



## 口腔卫生指导



教育患者正确的刷牙、漱口等口腔卫生习惯，减少口腔疾病的发生。

03



## 合理饮食建议



指导患者选择健康食品，避免过多摄入高糖、高脂肪等有害口腔健康的食品。

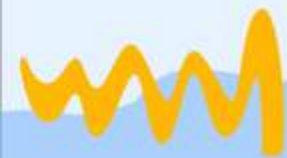



# 针对不同人群的口腔健康教育策略



## 儿童口腔健康教育

通过游戏、动画等形式，让儿童养成良好的口腔卫生习惯，预防龋齿等儿童常见口腔疾病。



## 中老年人口腔健康教育

针对中老年人牙齿磨损、牙周病等问题，提供个性化的口腔保健方案和教育。

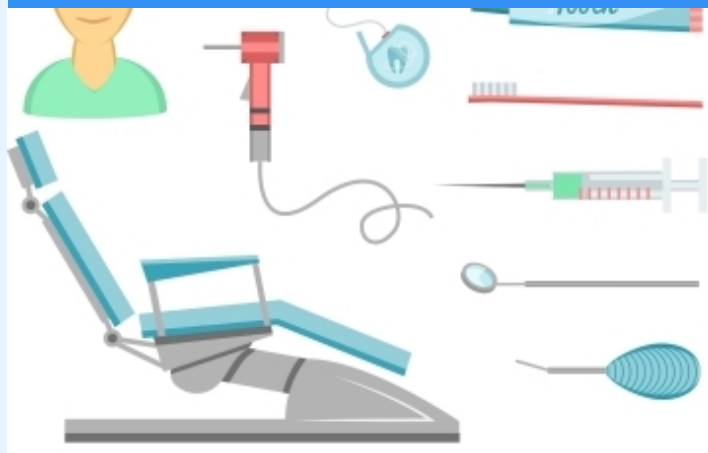

## 青少年口腔健康教育

针对青少年牙齿矫正、牙列不齐等问题，提供相应的口腔保健指导和教育。

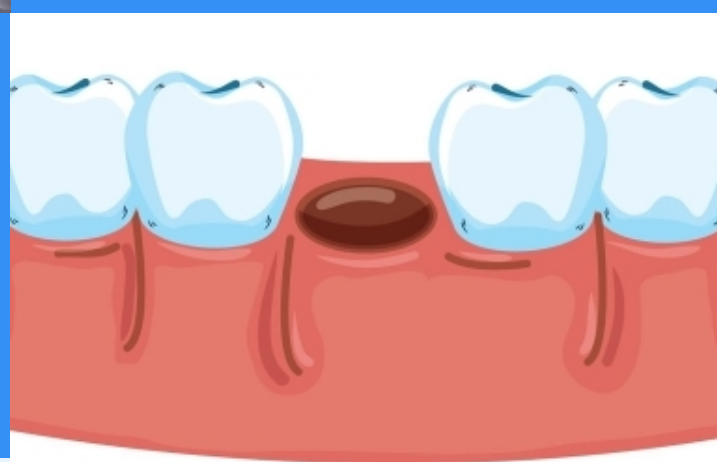



# 提高患者自我管理能力



## 增强患者自我保健意识

通过宣传教育，让患者认识到口腔健康的重要性，提高自我保健意识。

## 培养患者自我保健技能

教育患者正确的刷牙、漱口、使用牙线等自我保健技能，提高口腔健康水平。

## 建立患者自我监测机制

指导患者定期自我检查口腔状况，及时发现并处理口腔问题，防止疾病进一步发展。

04

# 牙体牙髓病护理





以上内容仅为本文档的试下载部分，为可阅读页数的一半内容。如要下载或阅读全文，请访问：  
<https://d.book118.com/556213123154010141>