

# 纵膈囊肿护理查房

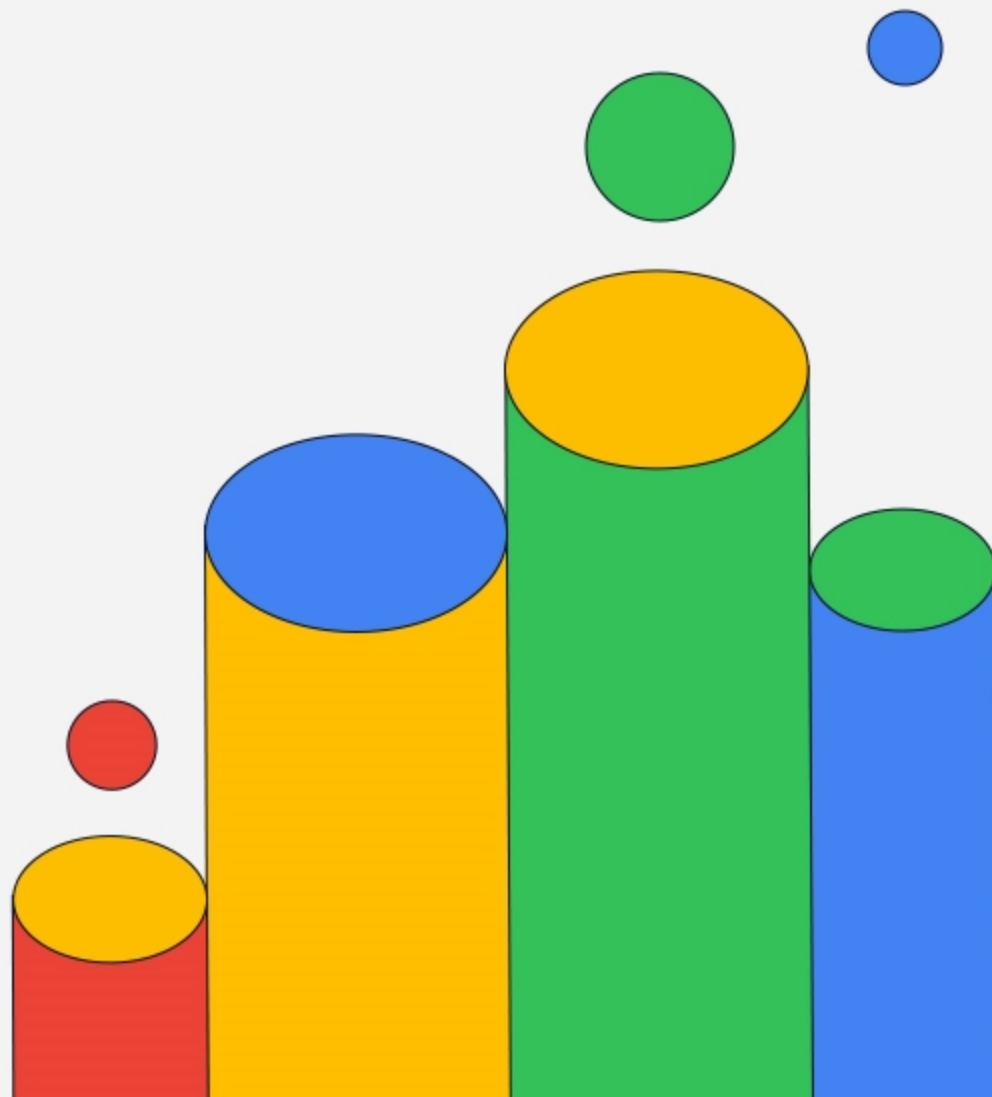

 2023

# 目录

CATALOGUE

- 纵膈囊肿概述
- 护理查房目的与流程
- 护理查房内容与方法
- 护理查房案例分析
- 护理查房效果评价与改进
- 纵膈囊肿护理研究进展

## PART 01

# 纵膈囊肿概述



# 定义与分类

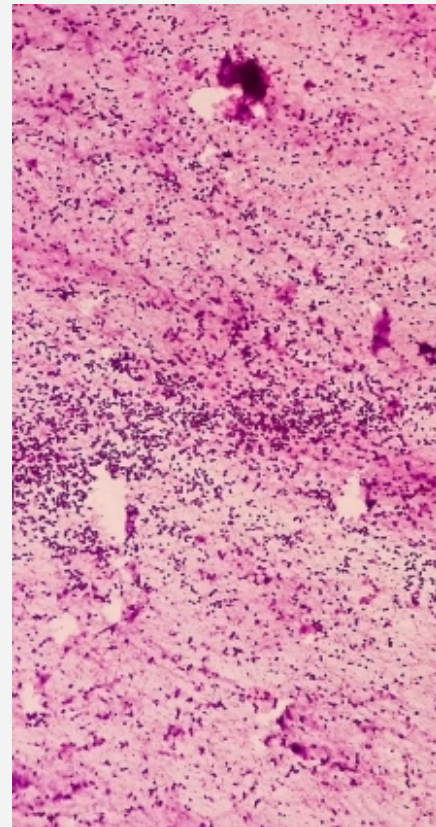
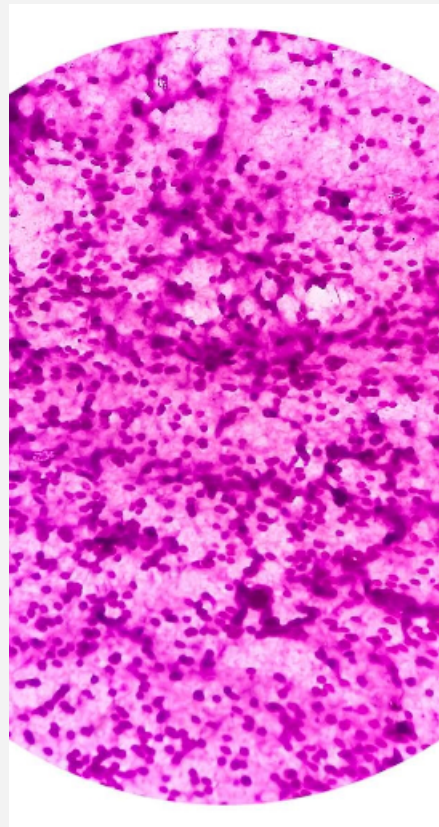

## 定义

纵膈囊肿是指发生在纵膈内的囊性肿物，多为良性病变。



## 分类

根据发生部位和性质，纵膈囊肿可分为支气管囊肿、食管囊肿、心包囊肿、胸腺囊肿等。



# 发病机制与病因

## 发病机制

纵膈囊肿的发生可能与先天性发育异常、炎症、创伤等因素有关。

## 病因

支气管囊肿多由胚胎发育异常引起，食管囊肿可能与食管憩室有关，心包囊肿可能与心包憩室有关，胸腺囊肿可能与胸腺退化不全有关。

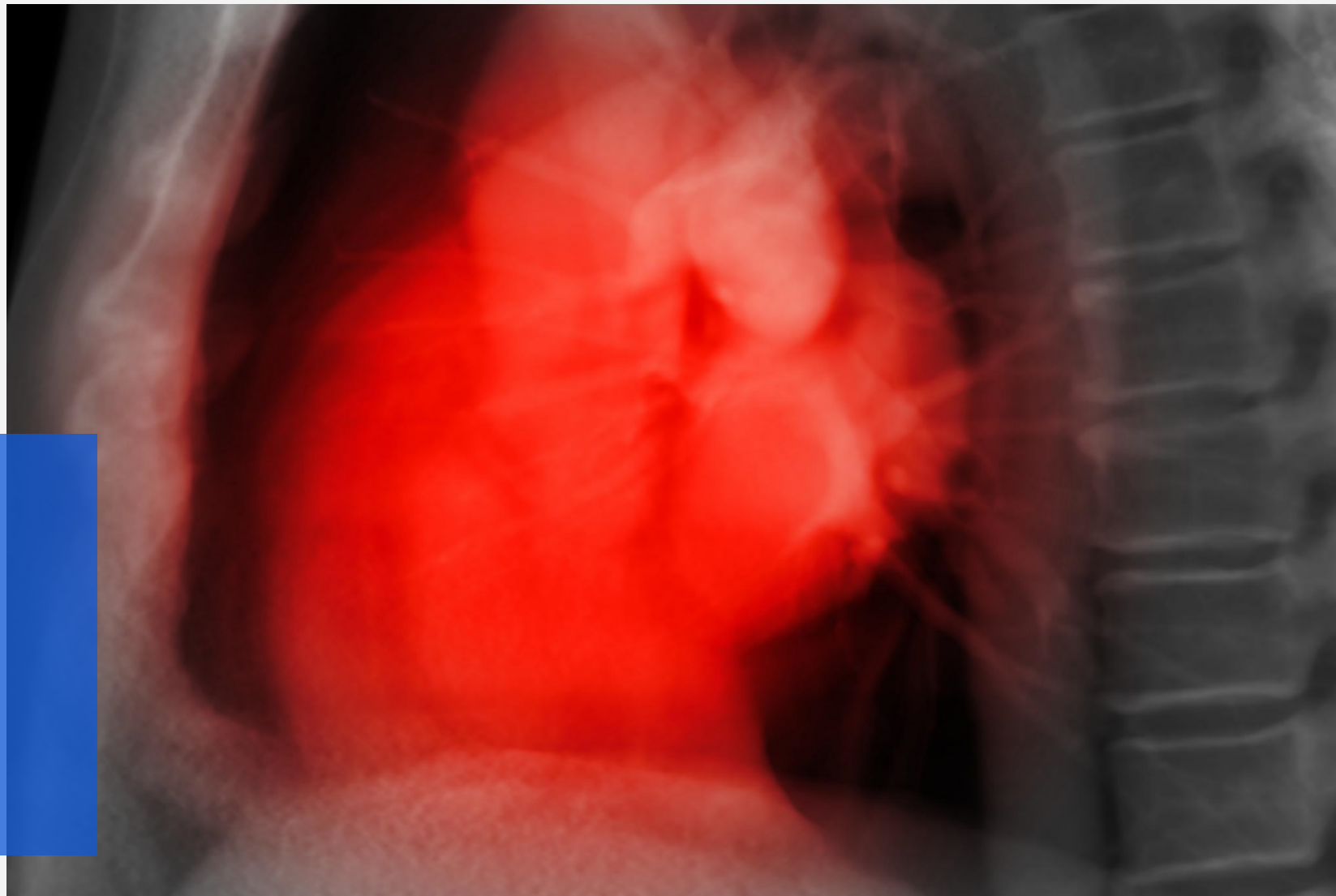



# 临床表现与诊断

## 临床表现

纵膈囊肿的症状取决于囊肿的大小和位置，常见症状包括胸痛、呼吸困难、咳嗽等。

## 诊断

诊断纵膈囊肿需要进行影像学检查，如胸部X线、CT、MRI等，以明确囊肿的位置、大小和性质。同时，需要进行病理学检查以明确诊断。

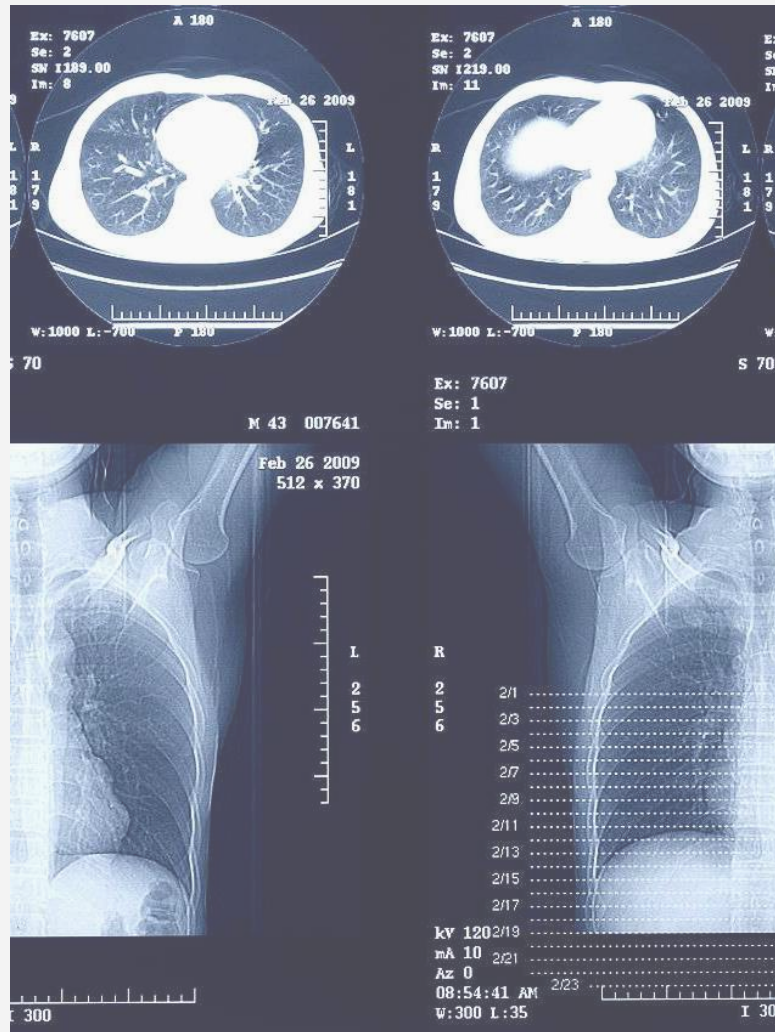

## PART 02

# 护理查房目的与流程





## 目的与意义

促进护理人员对纵膈  
囊肿疾病知识的掌握  
和理解，提高护理质  
量。



加强医护之间的沟通  
与协作，提高整体医  
疗水平。



及时发现和解决护理  
过程中存在的问题，  
确保患者安全。





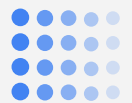

# 查房流程设计

确定查房时间和参与人员。



准备相关资料和检查设备。



实地查看患者情况，了解病情和护理措施。



进行护理操作演示和讲解。



总结反馈，制定改进措施。





# 护理查房实施

查房前充分准备，确保资料齐全、设备完好。



与患者及其家属进行沟通，了解病情和护理需求。

对患者的病情状况、自身认知情况进行了解。

对护理操作进行现场演示和讲解，强调注意事项和要点。

## PART 03

# 护理查房内容与方法





# 患者病情评估

## 生命体征监测

评估患者的体温、心率、呼吸、血压等指标，了解患者的生理状态。



## 症状观察

观察患者是否有咳嗽、胸痛、呼吸困难等症状，了解病情进展情况。



## 病史询问

详细询问患者的既往病史、家族史、过敏史等信息，为后续护理提供参考。



# 护理措施与效果评价

01



## 呼吸道管理



保持呼吸道通畅，定期为患者吸痰、拍背，预防肺部感染。

02



## 疼痛护理



评估患者的疼痛程度，采取适当的止痛措施，如药物治疗、物理治疗等。

03



## 康复训练



根据患者的具体情况，制定个性化的康复训练计划，促进患者康复。

以上内容仅为本文档的试下载部分，为可阅读页数的一半内容。如要下载或阅读全文，请访问：  
<https://d.book118.com/608015006077006050>