





- 脑梗塞与脑出血概述
- 脑梗塞的CT表现
- 脑出血的CT表现
- 脑梗塞与脑出血的鉴别诊断
- 病例分析







# 定义与特点

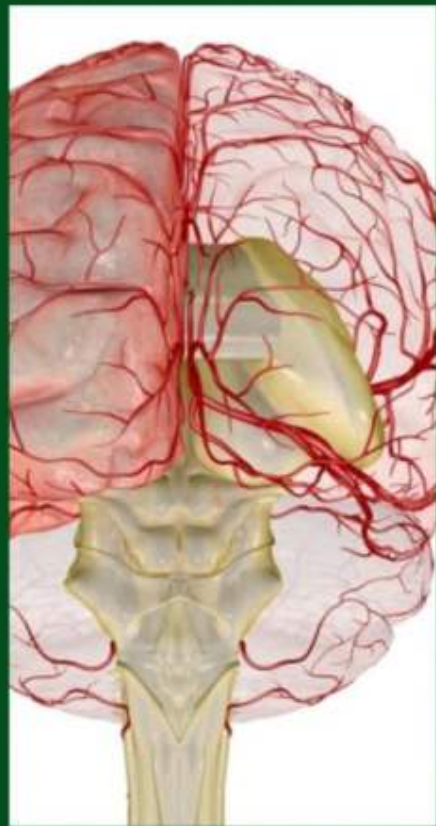

定义



特点



# 病因与病理机制

病因

病理机制

脑梗塞的病理机制主要是由于血栓形成或栓塞导致脑血管阻塞，而脑出血则是由于血压骤升导致脑血管破裂。

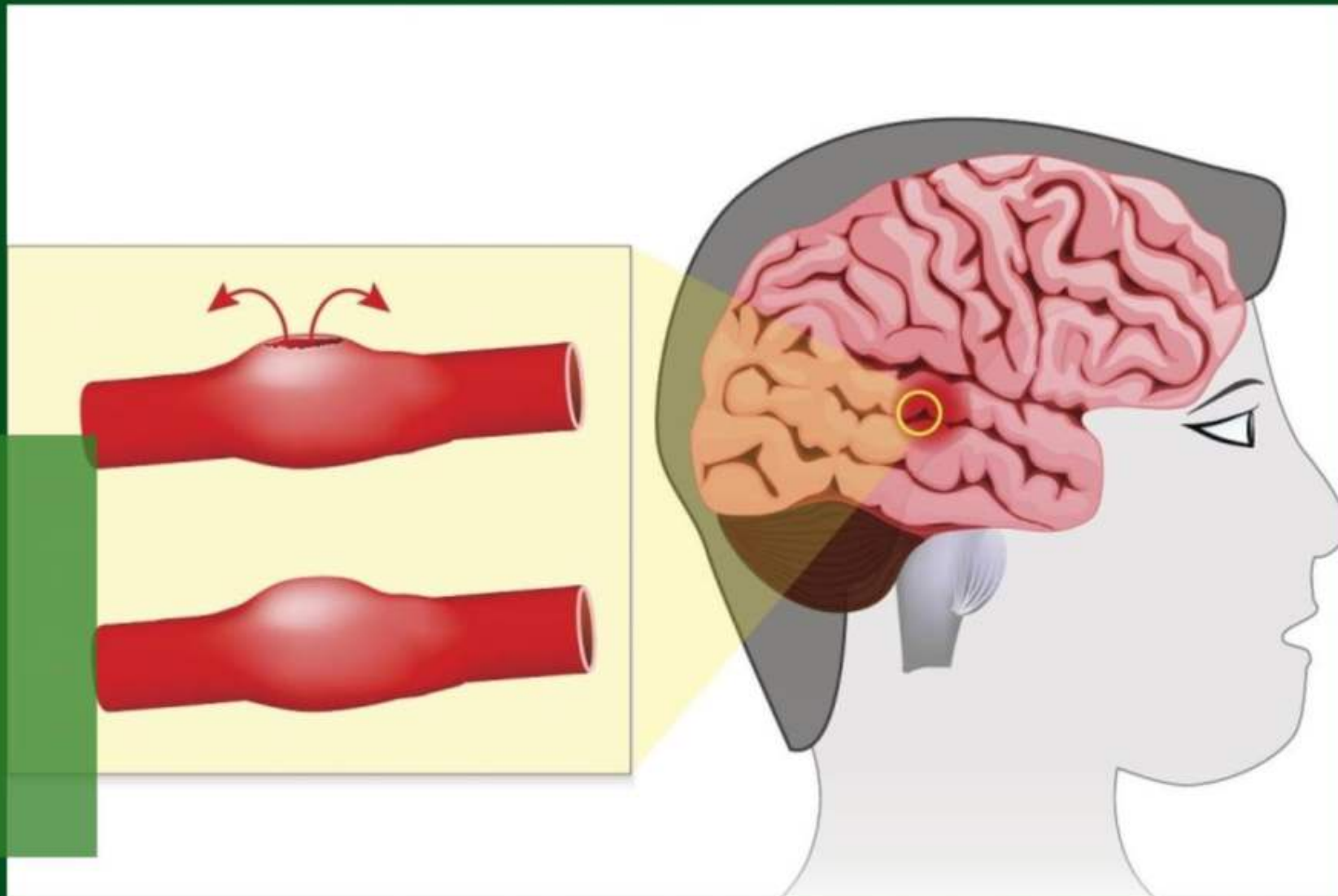



# 临床表现与诊断

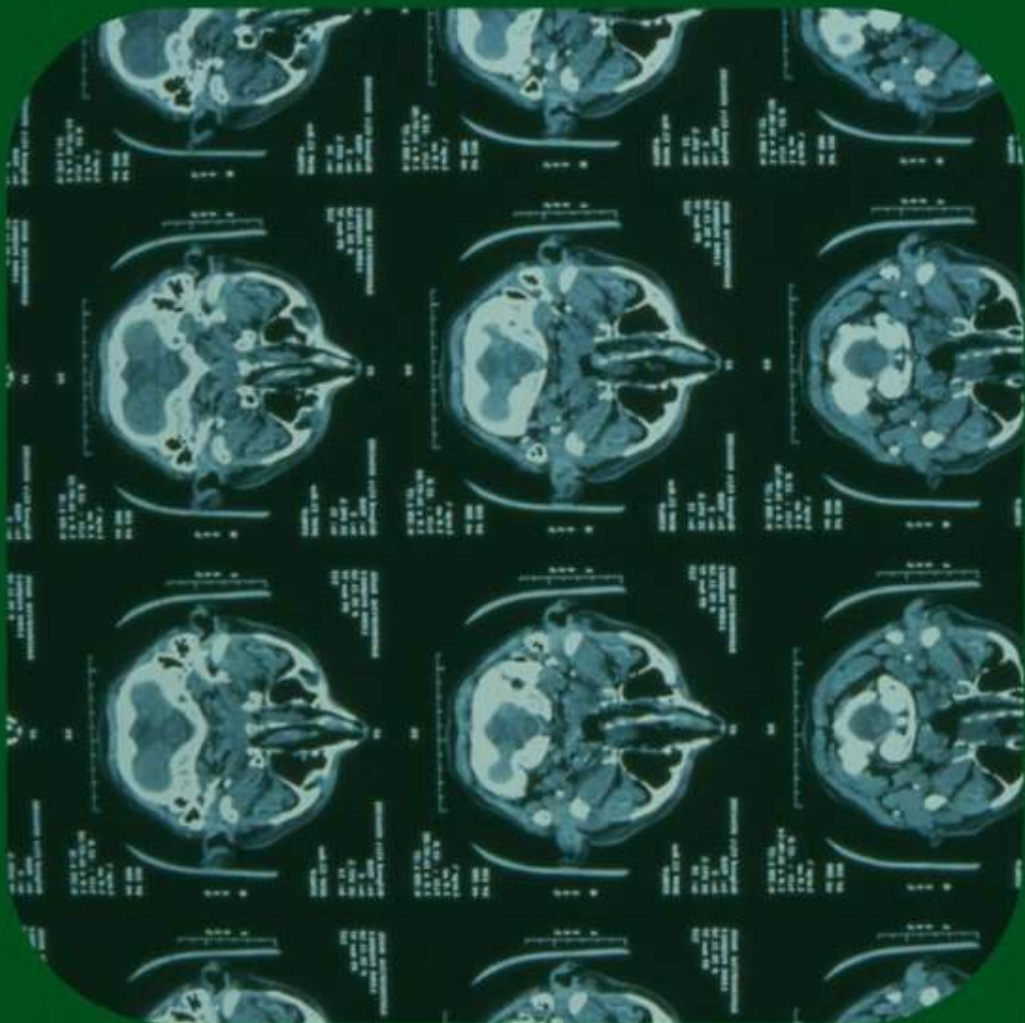

临床表现

诊断







# 早期CT表现

低密度病灶



血管高密度征

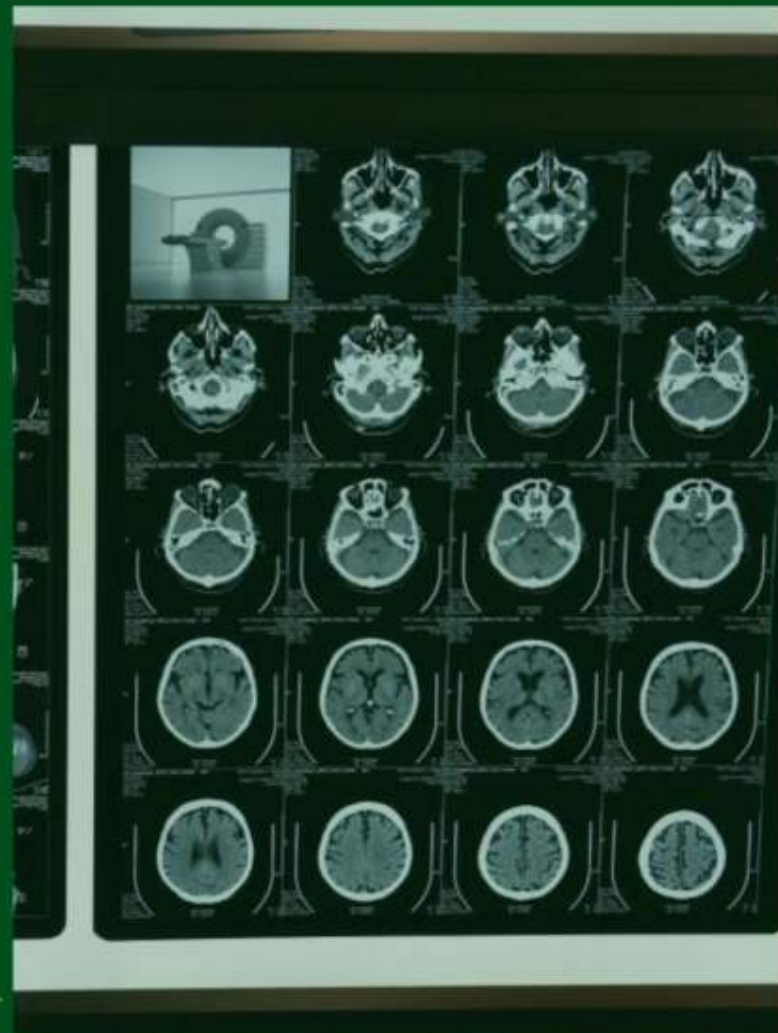





## 晚期CT表现



### 脑组织萎缩

随着时间的推移，脑梗塞区域可能会逐渐液化，形成软化灶，导致脑组织萎缩。

### 脑室扩大

由于脑组织的萎缩，脑室可能会扩大，这是脑梗塞晚期常见的CT表现。





# 特殊类型的脑梗塞CT表现

腔隙性脑梗塞



皮质下脑梗塞





以上内容仅为本文档的试下载部分，为可阅读页数的一半内容。如要下载或阅读全文，请访问：  
<https://d.book118.com/608044037055006073>