

带状疱疹

(Herpes Zoster)

带状疱疹

- β 1. 带状疱疹由水痘-带状疱疹病毒（VZV）再激活所引致，与水痘为同一种病毒感染。
- β 2. 特征是沿单侧周围神经分布的簇集性小水疱。
- β 3. 常伴有明显的神经痛。

【病因和发病机制】

β 一. 病因

β 病原体为水痘-带状疱疹病毒（VZV）。

β 1. 现已命名为人疱疹病毒3型（HHV-3）。

β 2. 对体外环境的抵抗力较弱，在干燥的痂内很快失去活性。

【病因和发病机制】

二. 发病机制

1. 人是VZV唯一宿主。

2. 病毒经呼吸道黏膜进入血液形成病毒血症，发生水痘或呈隐性感染，以后病毒潜伏于脊髓后根神经节或颅神经的感觉神经节内。

3. 当机体受到某种刺激导致机体抵抗力下降时，潜伏病毒被激活，沿感觉神经轴索下行，到达该神经支配区域的皮肤内复制，产生水疱，同时受累神经发生炎症、坏死，产生神经痛。

4. 愈后可产生较持久的免疫，故一般不会再发。

【病因和发病机制】



水痘



VZV

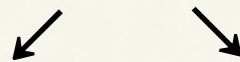

水痘

隐性感染

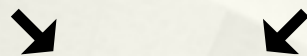

病毒进入皮肤的感觉
神经节的神经元中潜伏

↓ 机体抵抗力下降

神经节内潜伏的病毒被激发活化



受累神经节
发生炎症坏死

病毒沿感觉神经到达皮
肤，在皮肤上出现水疱

【临床表现】

- β 1. 好发于成人。
- β 2. 春秋季节多发。
- β 3. 典型表现
 - β (1) 前驱症状：发疹前可有轻度乏力、低热、纳差等全身症状，患处皮肤自觉灼热感或神经痛。但亦有无前驱症状即发疹者。
 - β (2) 好发部位：依次为肋间神经（53%）、颈神经（20%）、三叉神经（15%）和腰骶神经支配区域（11%）。

【临床表现】

β (3) 皮损形态：

- β 1) 前驱症状1-3天后，在一定神经分布区域首先出现潮红斑，继而出现多数或群集的粟粒至绿豆大小丘疹、丘疱疹，簇状分布而不融合，继之变为水疱，外周绕以红晕，各簇水疱群间皮肤正常。
- β 2) 一般在发病后2-5天内不断有新的皮疹陆续出现。数日后水疱内容可浑浊化脓或形成血疱，或部分破裂，形成糜烂面，最后干燥结痂，痂脱而愈后，可留有暂时性淡红色斑或色素沉着，一般不留瘢痕。

【临床表现】

- β (4) 皮疹多沿某一周围神经呈带状分布，发生在身体的一侧，不超过正中线。一般只侵犯单侧感觉神经节，累及双侧者极为少见。
- β (5) 神经痛为本病特征之一，一般在有神经痛的同时或稍后即发生皮疹，但亦有在神经痛4-5天之后才发生皮疹。因而易误诊为心绞痛、溃疡病、肾绞痛、阑尾炎等。疼痛程度轻重不等，且与皮疹严重程度无一定的关系。

【临床表现】

通常青年人带状疱疹疼痛轻微或无疼痛，而年老体弱者疼痛剧烈，甚至难以忍受。

某些患者在皮损完全消退后，仍遗留有神经痛，此种后遗神经痛可持续数月之久。

(6) 青年人的全病程一般为2~3周，老年人约3-4周。

【临床表现】



【临床表现】

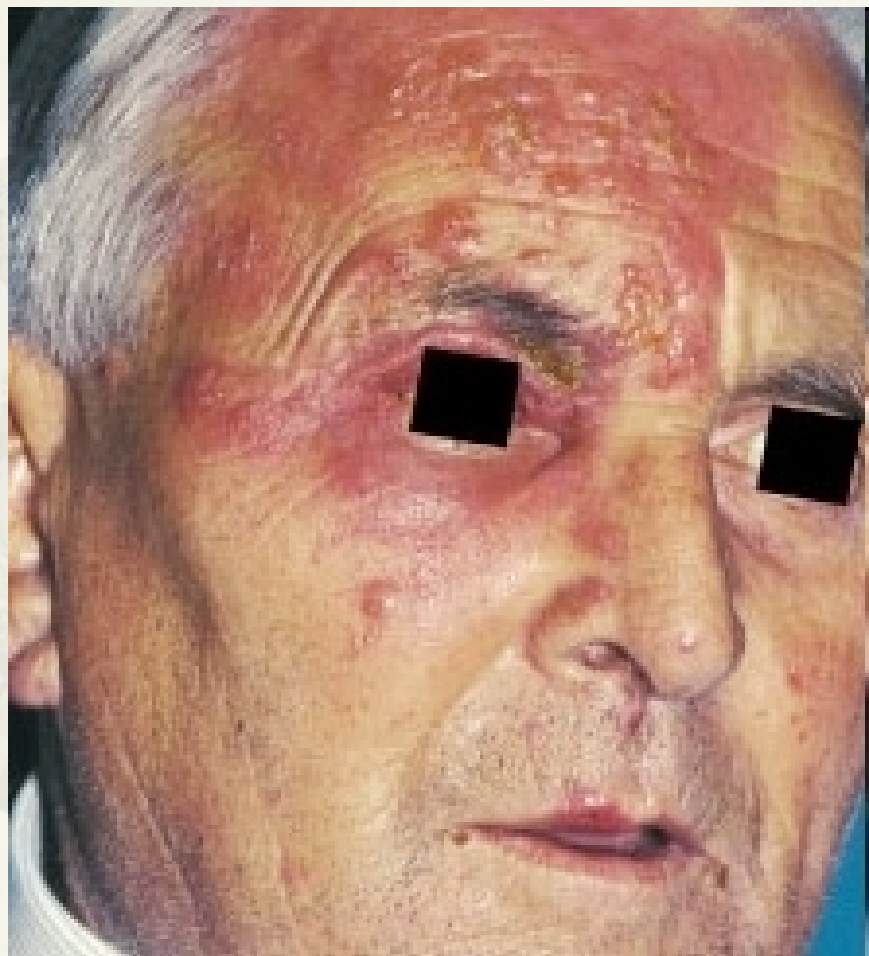

【临床表现】



【临床表现】



【临床表现】



以上内容仅为本文档的试下载部分，为可阅读页数的一半内容。如要下载或阅读全文，请访问：<https://d.book118.com/636153214145010215>