



口腔颌面外科学

感染概述



目录

一

口腔颌面部感染的病因

二

口腔颌面部感染的临床表现

三

口腔颌面部感染的诊断

四

口腔颌面部感染的治疗



感染概念

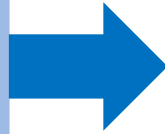

微生物异常繁殖,相互作用下,
导致机体产生防御为主的一系列
全身及局部组织反应的疾患。



口腔颌面部 感染病因



一

生理特点和感染的关系

凹凸
不平
环境
适宜

牙齿龋
病牙周
病发病
率高

间隙
多

危险
三角

淋巴
结多

抗感
染能
力强



二

病原体与感染类型

需氧菌

金黄色葡萄球菌、溶血性链球菌、大肠杆菌等

厌氧菌

类杆菌属、梭杆菌属、消化链球菌等



口腔正常菌群失调



二

病原体与感染类型-细菌引起感染的特点

- **多种细菌**引起的感染
- 需氧菌和厌氧菌共同引起感染

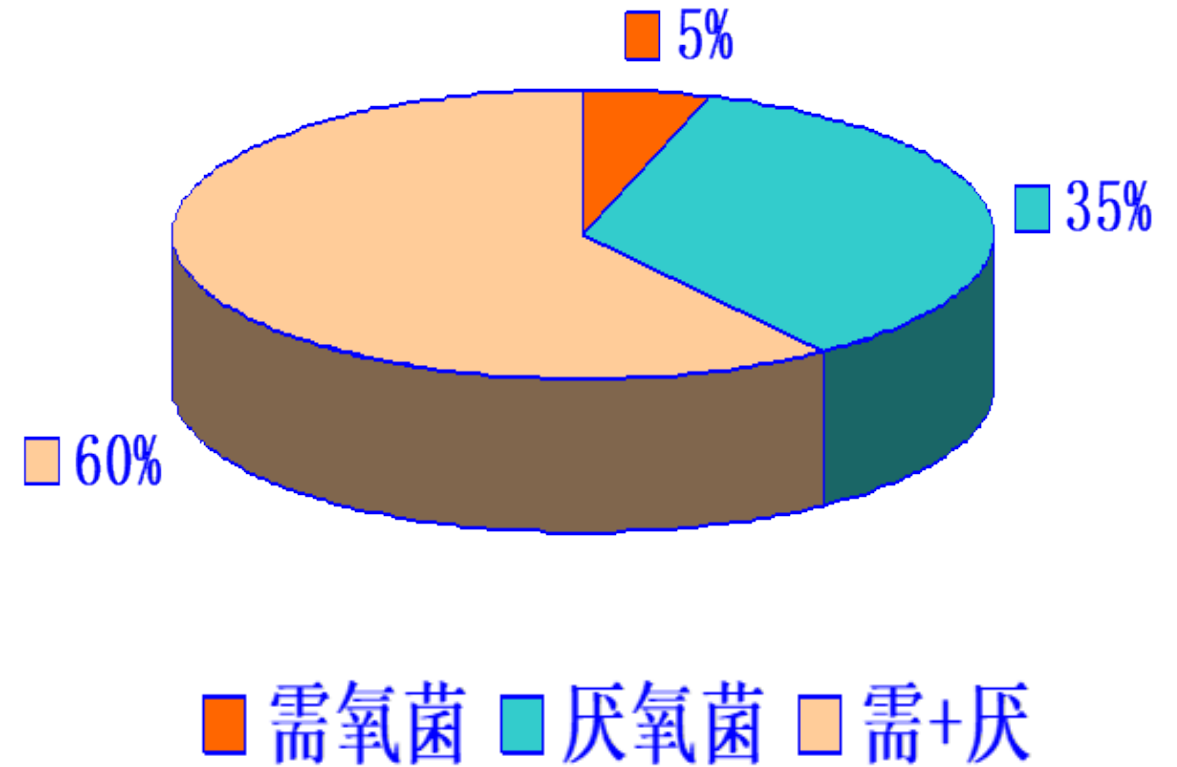



二

病原体与感染类型-混合细菌引起感染

1. 起始阶段：

- 毒性高的需氧菌引起蜂窝组织炎（Cellulitis），局部氧含量减少，厌氧菌生长

2. 慢性阶段：

- 局部氧含量降低，感染以**厌氧菌**主导，脓肿(Abscess)形成



二

病原体与感染类型-感染分类

非特异性感染

化脓菌

特异性感染

结核菌、放线菌、破伤风杆菌、
梅毒、螺旋体等



口腔颌面部感染 临床表现



—

局部症状

红

- 询问病人局部是否变红。

肿

- 常需询问病人，有时不易发现。

热

- 询问病人局部是否发热。

痛

- **最常见的症状**

功能障碍

- 张口受限，吞咽、呼吸、咀嚼困难。



一

局部症状-专科检查

面容：疲倦，嗜睡

肿胀区检查

口腔内检查

功能障碍：张闭口，吞咽，呼吸

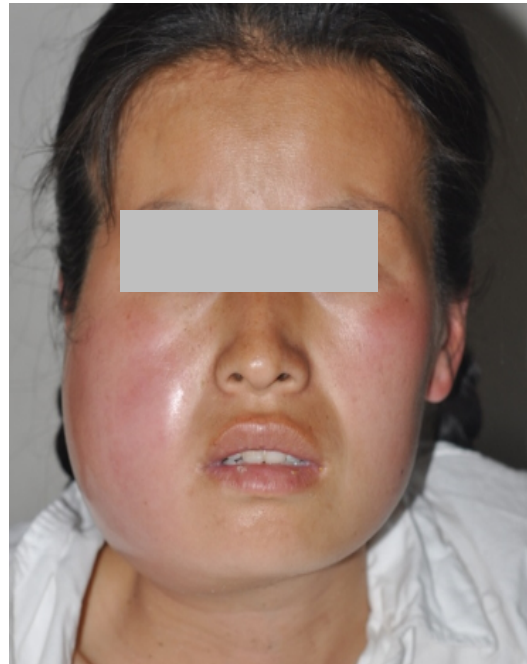



一

局部症状-专科检查

面容：疲倦，嗜睡

肿胀区检查

口腔内检查

功能障碍：张闭口，吞咽，呼吸

1. 肿胀质地：

- 软：柔软
- 中等：面团感
- 坚硬：如收缩的肌肉

2. 触诊时：

- 有无触痛，皮温
- 液波感：像充满液体的气球





一

局部症状-专科检查

面容：疲倦，嗜睡

肿胀区检查

口腔内检查

功能障碍：张闭口，吞咽，呼吸

- 口底肿胀
- 深龋
- 牙周脓肿 牙周炎
- 冠周炎
- 前庭沟肿胀 瘻口





二

全身症状和生命体征

全身症状

- 不适感，如疲劳、发热，嗜睡等

生命体征

- 体温：感染涉及全身时，**38°C**以上
- 脉搏：很少高于100次/分钟
- 血压：通常变化最小
- 呼吸频率：正常14-16次/分钟，中重度感染者可升至18~20次/分钟

以上内容仅为本文档的试下载部分，为可阅读页数的一半内容。如要下载或阅读全文，请访问：
<https://d.book118.com/637004032165006163>