

密不透风的张力性气胸护理

目录

Contents

- 气胸概述
- 张力性气胸的护理
- 张力性气胸的预防
- 张力性气胸的并发症与预后

01

气胸概述



气胸的定义与分类

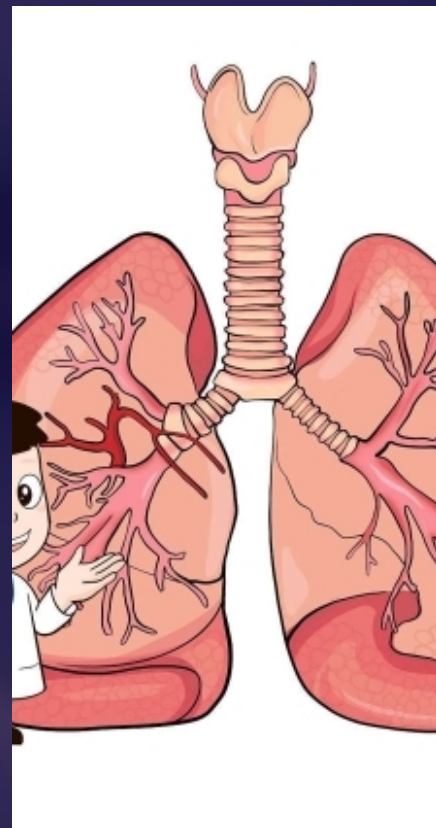
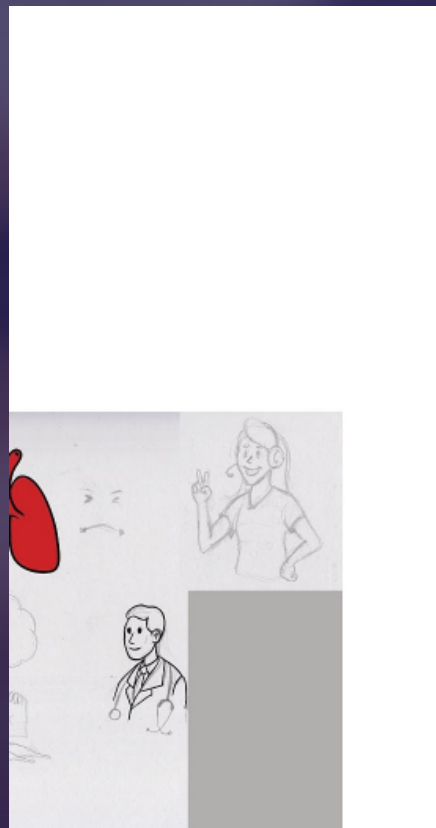
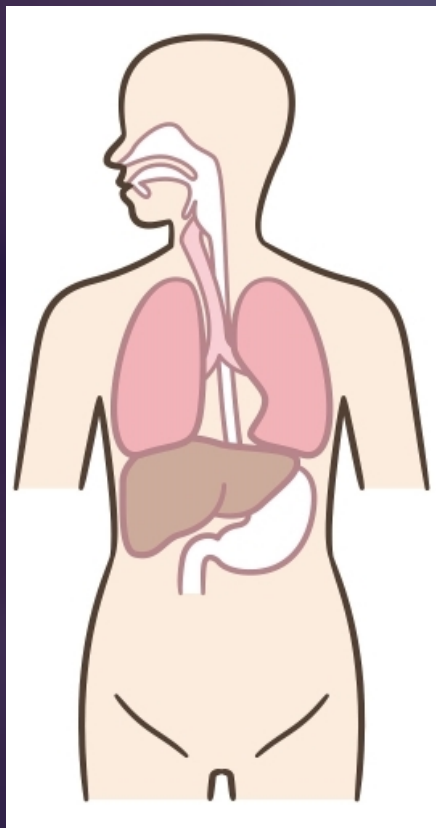

定义

气胸是指胸膜腔内积存气体，通常由于肺组织或支气管破裂，空气进入胸膜腔。



分类

气胸可分为闭合性、开放性、张力性和交通性四种类型。



气胸的病因与症状

病因

气胸的常见原因包括肺大泡、肺结核、慢性阻塞性肺疾病等。

症状

气胸的典型症状包括呼吸困难、胸痛、发绀、心悸等，严重时可出现呼吸衰竭和休克。

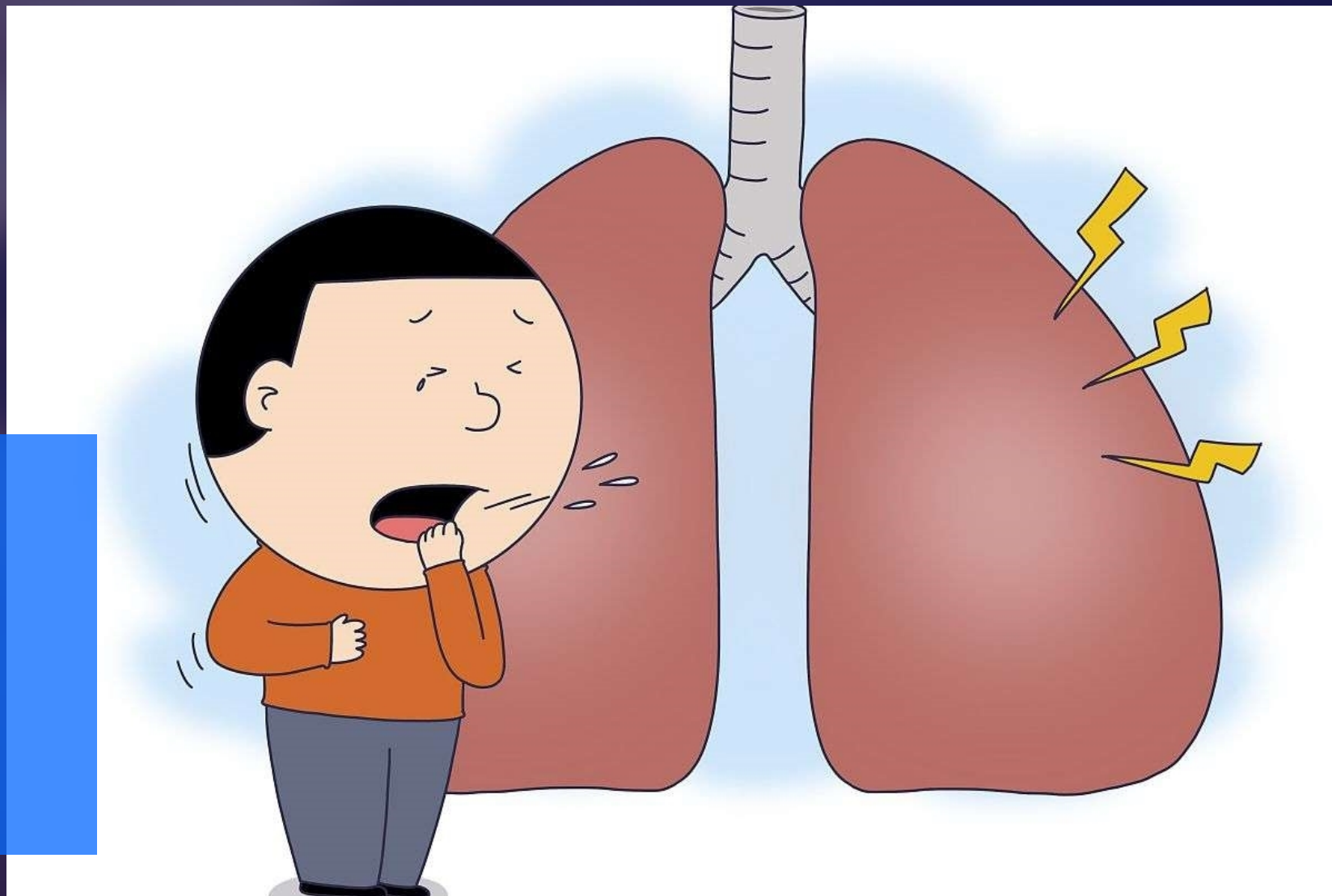



气胸的诊断与治疗

诊断

通过胸部X光和CT检查可确诊气胸。

治疗

根据气胸的类型和严重程度，治疗方法包括保守治疗、胸腔穿刺抽气、胸腔闭式引流等。





密不透风的张力性气胸的定义

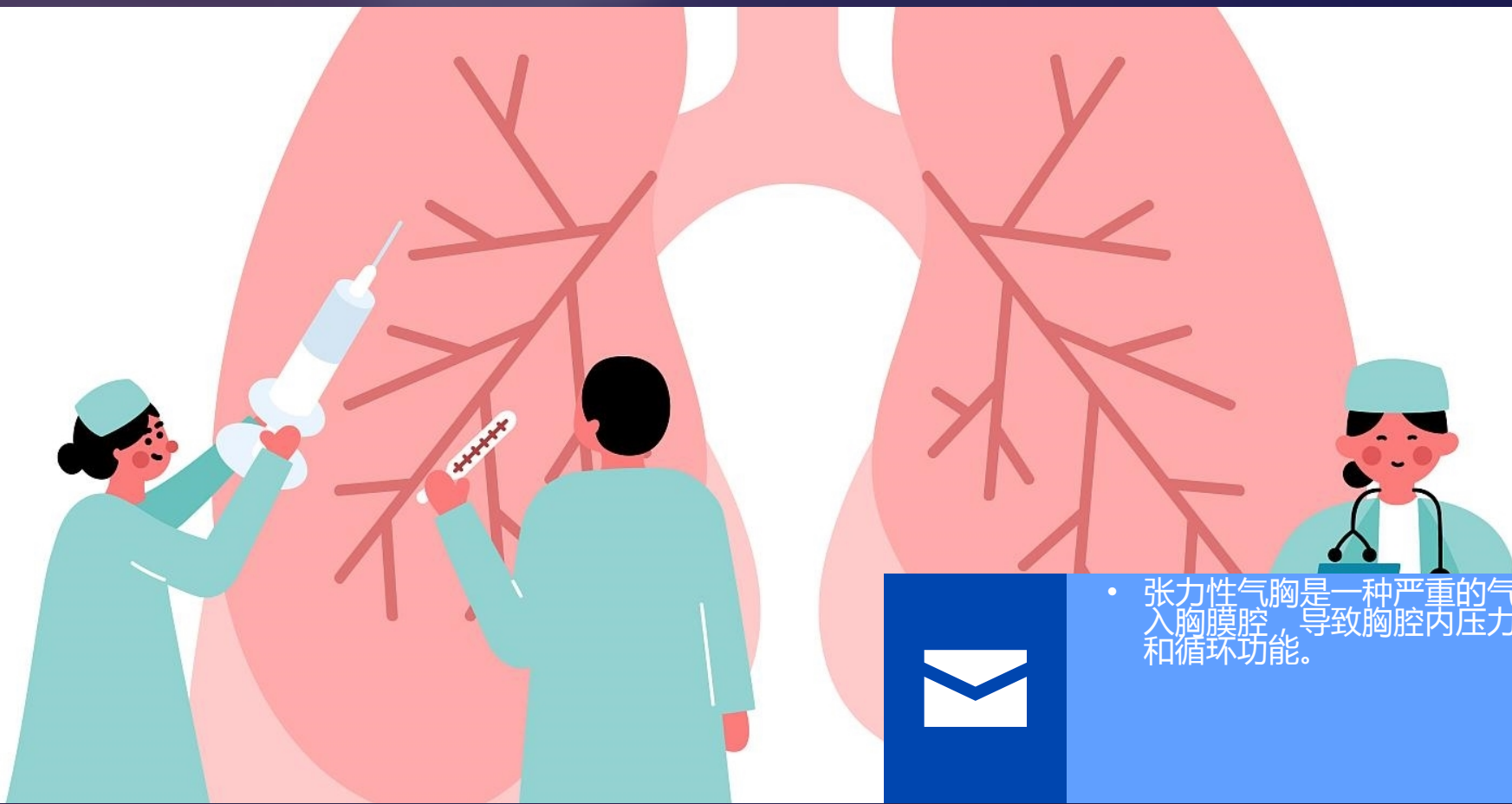

- 张力性气胸是一种严重的气胸类型，气体持续进入胸膜腔，导致胸腔内压力不断升高，影响呼吸和循环功能。



密不透风的张力性气胸的症状



- 症状包括极度呼吸困难、发绀、端坐呼吸、颈静脉怒张、患侧胸部饱胀等。





密不透风的张力性气胸的护理措施

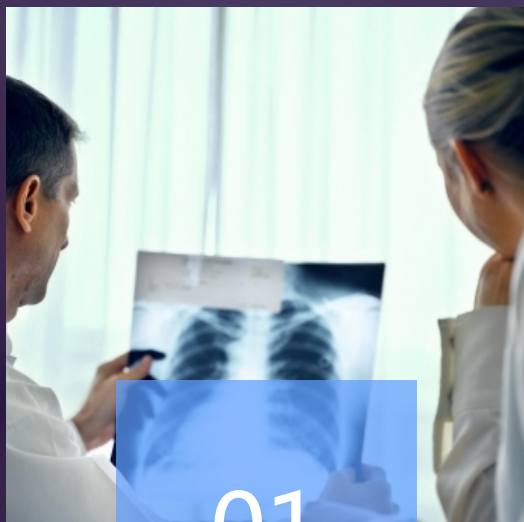

01

立即就医

一旦出现上述症状，应立即就医，以免延误治疗时机。

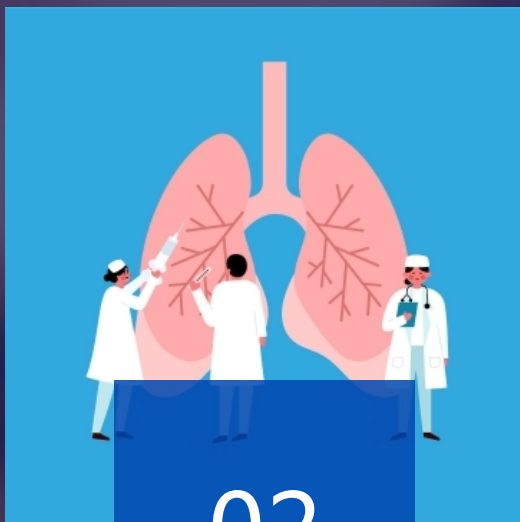

02

保持呼吸道通畅

协助患者取半卧位或坐位，使头偏向一侧，以利于呼吸和引流。

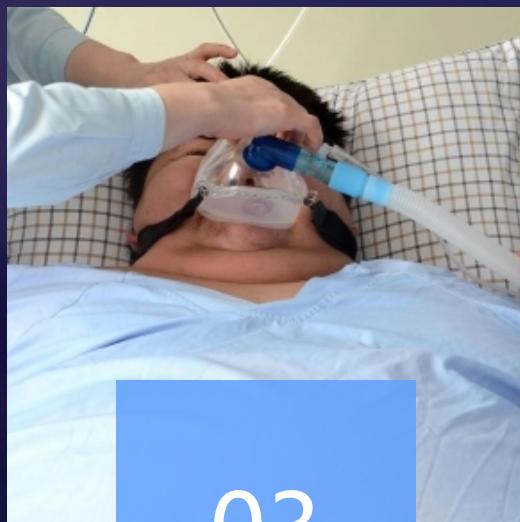

03

吸氧

给予患者吸氧，以改善缺氧状态。

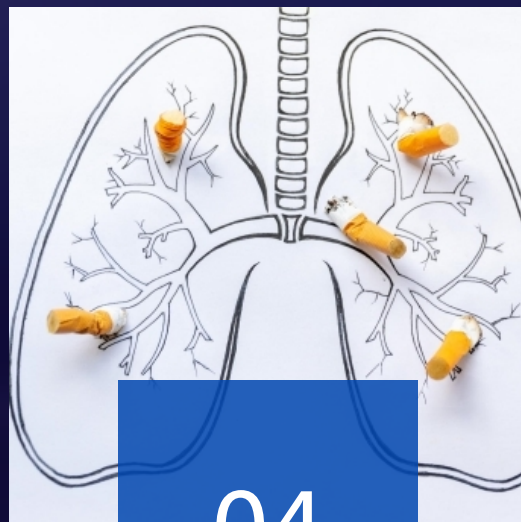

04

观察病情变化

密切观察患者生命体征，如呼吸、心率、血压等，以及症状变化，以便及时处理。

02

张力性气胸的护理



紧急处理措施

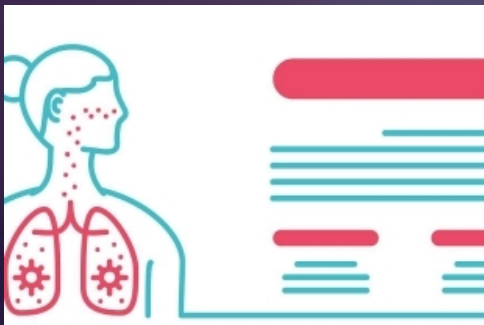

01

立即停止活动，保持安静，避免情绪激动。



02

给予高流量氧气吸入，以缓解呼吸困难。



03

迅速建立静脉通道，补充血容量，维持血压稳定。



04

立即进行胸腔闭式引流术，排出胸腔内气体，缓解张力性气胸症状。

以上内容仅为本文档的试下载部分，为可阅读页数的一半内容。如要下载或阅读全文，请访问：
<https://d.book118.com/728126121030006053>