U3 U4

程式安裝說明

目錄

〈一〉 安裝之前	P1
〈二〉 與電腦連接之基本設定	P1
〈三〉 安裝驅動程式	P4
〈四〉 DAnT U3 and U4 CPL(控制介面)簡介	P8
〈五〉 Android系統遠端控制App	P10
附記: Windows 作業系統 foobar2000 DSD 檔案播放教學指引	P13

承蒙您惠顧DA&T產品，本公司僅此致上十二萬分的謝意，有您的支持DA&T所有開發與製產團隊，將竭盡所能的把產品要求到更完美，本著講究而不將就的精神研發生產出更優秀的產品，期望您的繼續支持與愛護並且不吝指教。希望這部性能優異的擴大機，能為您帶來完美的聆聽感受與更精緻的音樂生活!！

〈一〉安裝之前

1. U3、U4之輸入共有四種，分別為USB(通用序列匯流排)、COAX(同軸)、OPTI(光纖)、Analog(類比)。當您使用COAX、OPTI、Analog這三種輸入組別時，不需安裝任何程式。
2. U3、U4之USB提供兩種狀態，分別為〝L〞與〝H〞(切換開關位於背板上)，L為正常均速傳輸與H為極高速傳輸，出廠設置為〝L〞(正常均速傳輸)。



圖一

3. 〝L〞正常均速狀態：您可以不用安裝驅動程式直接連接電腦，僅需於Window或Mac作業系統選擇聲音輸出路徑即可。此時U3、U4支援速率為最高96K/24bit，且向下全部相容。
4. 〝H〞極高速傳輸狀態：使用此狀態之前，使用Window作業系統者請您先裝妥驅動程式(程式提供來源：www.da-t.com→PRODUCT→線上機種→U3或U4擴大機→下載)。請您依第三項之安裝驅動程式安裝。
5. 〝H〞極高速傳輸狀態，USB可支援至384K/32bit與DSD128。
6. Mac作業系統不論〝L〞或〝H〞狀態均不需安裝任何驅動程式，即插即用。
7. 傳輸速率切換之後，USB線必須重新拔插始能生效。

〈二〉與電腦連接之基本設定

1. 與Mac電腦連接時Mac之作業系統會自動連接U3或U4，並且輸出聲音訊號，您亦可手動切換。步驟如下：Finder前往→工具程式→音訊MIDI設定，將輸出設為U3U4即可。
2. Window作業系統請依下列步驟執行：於桌面右下角點選〝喇叭〞符號，點擊右鍵。



圖二

點選播放裝置

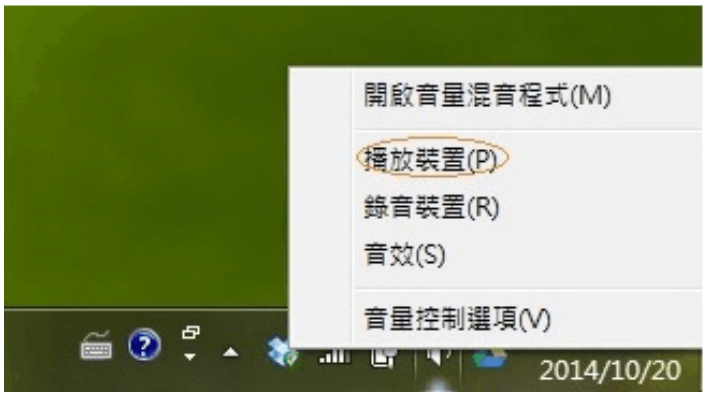

圖三

將DAnT U3 U4設為預設值



圖四

設定支援格式 請點選" 內容 "



圖五

點選 "支援格式 "



圖六

請將紅色框內兩項打勾取消
並將藍色框內五項打勾全部勾選

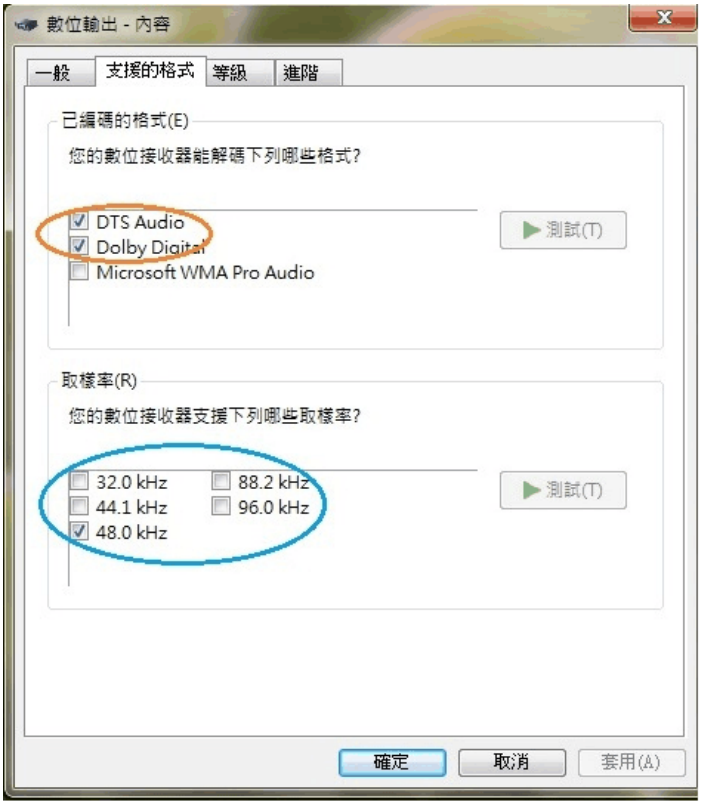

圖七

〈三〉安裝驅動程式

1. 請至本公司網站下載驅動程式並且解壓縮。
2. 請拔除連接電腦與U3或U4之USB線，待電腦驅動程式安裝好之後再接上。
3. 將U3或U4之機器背板USB速率切至〝H〞位置
4. 電腦安裝步驟如下：

下載並解壓縮後請執行程式　　Setup

點選　　Setup

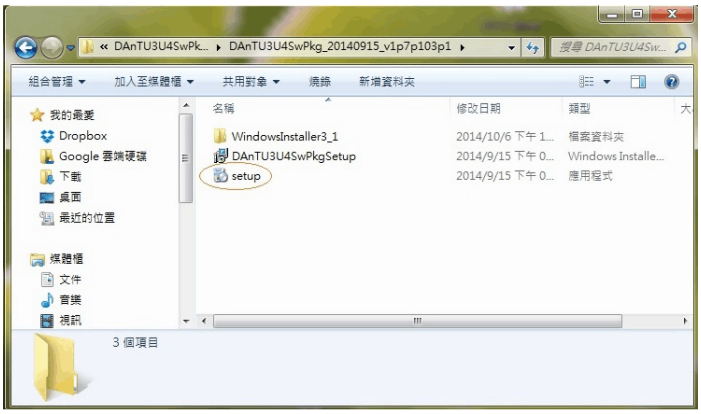

圖八

點擊 Next

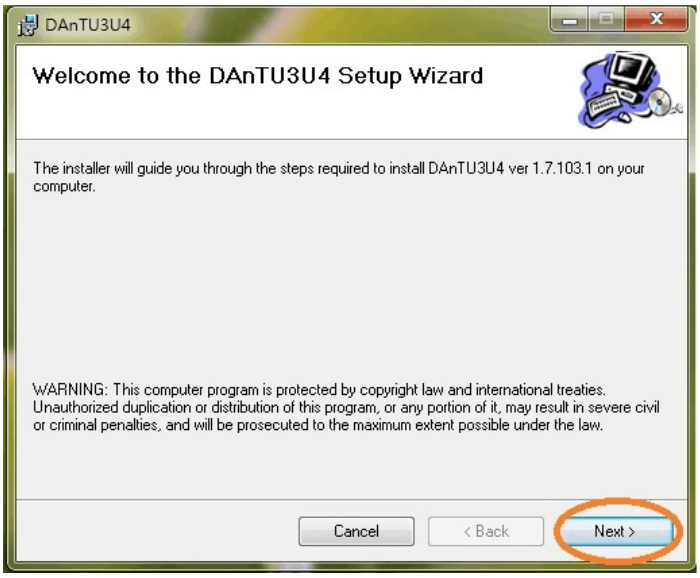

圖九

點擊 Next

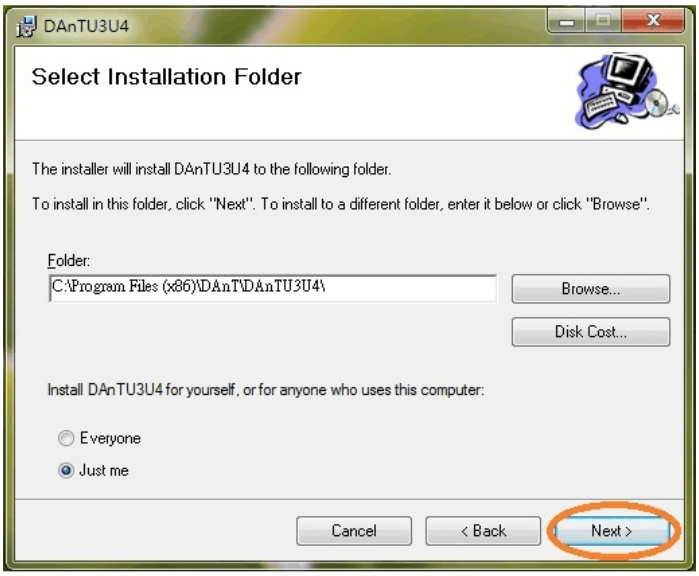

圖十

點擊 Next

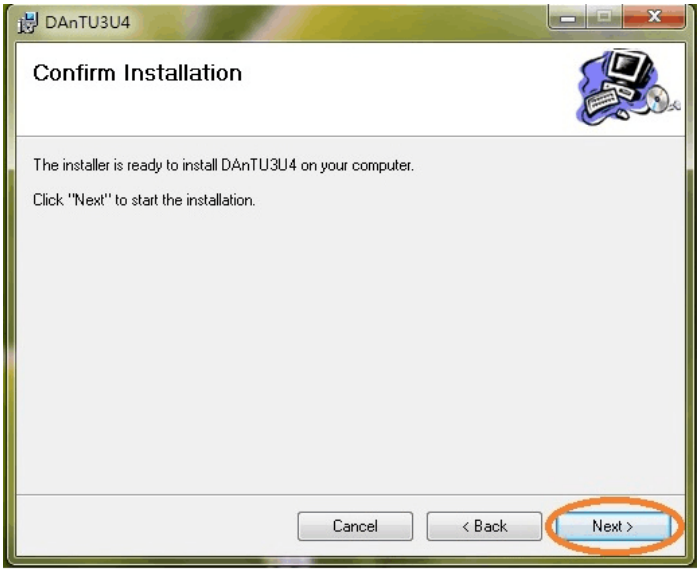

圖十一

在跳出的Window安全性視窗點擊〝安裝〞

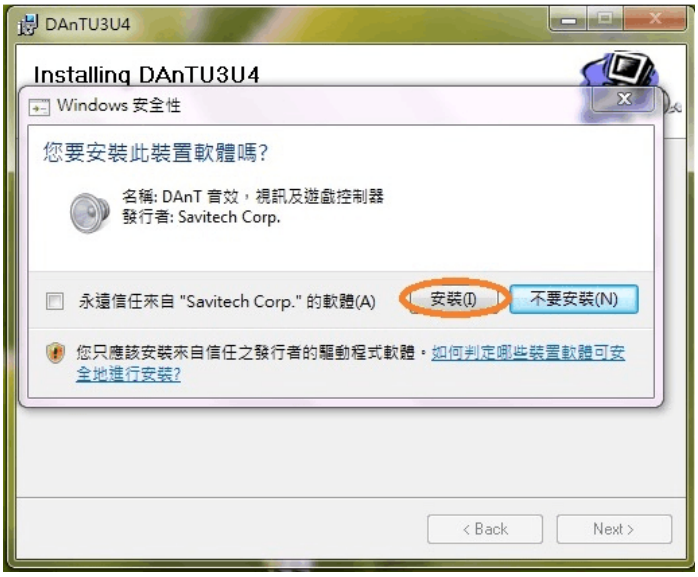

圖十二

在跳出的SwCoInst視窗點擊〝是〞

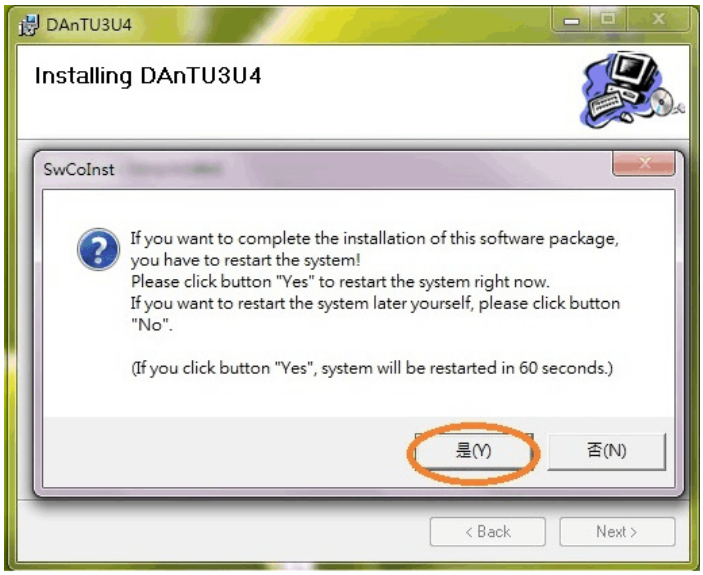

圖十三

系統會在60秒後執行重新開機，
當電腦完成開機之後請接上U3或U4 USB線以繼續執行。



圖十四

安裝完畢



圖十五

此時桌面會多出一個圖示(DAnT U3 and U4 CPL)



圖十六

〈四〉DAnT U3 and U4 CPL(控制介面)簡介

本控制介面主要分為三個部分：

一.playback：用以設定電腦執行您所選擇的取樣率與位 元數，或指示電腦正在執行的輸出取樣率與位元數。

二.ASIO：(Audio stream input output) 數位音頻設備驅動程序執行開啟約定與關閉約定，欲播放DSD檔案型式必須透過ASIO約定。

提供位元數與緩衝時間設定，指示　ASIO約定之取樣率與位元數。

三.電腦端直接控制U3或U4主音量：

透過點擊Volume + 或Volume – 直接控制U3或U4主機之主音量旋鈕。以控制音量增加或衰減。

請連接電腦與U3或U4之USB線(請留意USB線的頻寬品質，頻寬品質不良的USB線可能導致電腦無法與U3或U4連線)。

請點選Windows桌面之DAnT U3 and U4 CPL 進入控制介面點選視窗左上角 Playback 於 Audio Format欄位點擊下拉選項鍵，選擇您欲指定之取樣率與位元數。

以上内容仅为本文档的试下载部分，为可阅读页数的一半内容。如要下载或阅读全文，请访问：https://d.book118.com/737025005012006036