



乳 腺 外 科



# 护 理 查 房

乳 房 恶 性 肿 瘤





## 导 言



乳腺癌是女性排名第一的常见恶性肿瘤，乳腺癌发病的年龄分布在东西方国家有所不同，在高发区如北欧 北美等国家，乳腺癌从20岁左右开始出现，在绝经期即45-50岁之前保持快速上升势头，大约年龄每增长10-20岁发病率上升1倍，绝经后上升相对缓慢，75-85岁达到最高，而在亚洲等低发地区，乳腺癌的发病率在绝经后会略下降，一般乳腺癌的发病高峰在45-55岁之间，亚洲人移居西方国家后仍保持这种年龄分布特征。





# 查房目标



## 查房目标

1. 做好乳腺癌手术期的病情观察
2. 根据患者病情提出护理诊断，实施护理措施
3. 患者药物使用的注意事项、不良反应
4. 为患者做好健康教育，掌握并发症的观察及处理
5. 淋巴水肿上肢测量的方法、目的及意义
6. 了解、掌握乳腺的相关知识



# C O N T E N T S

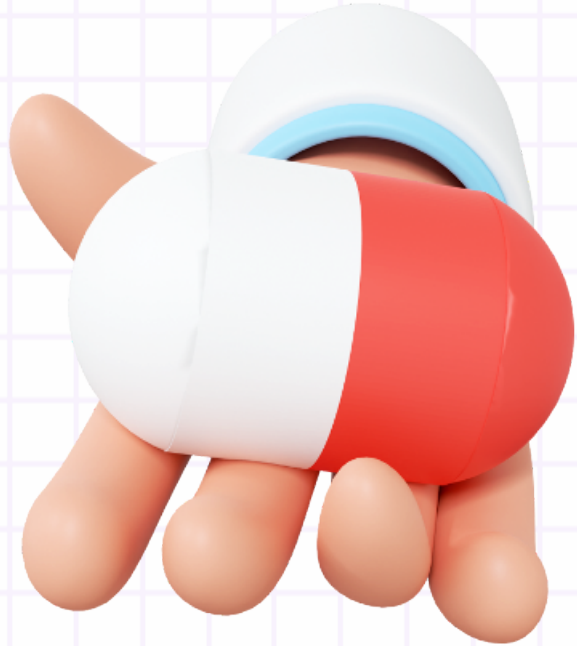

01

病史简介

02

护理评估

03

护理问题及措施

04

疾病相关知识





01

# 病史简介





## 01. 病史简介



### 基本资料

患者：谭某某，女，72岁，患者于7月前无意中发​​现右侧乳房外上象限有一肿块，约枣子样大小。扪之无疼痛。于2024年3月6日来我院做彩超，结果示：右乳10点肿物 BI-RADS-4b，2024年3月8日来我院门诊行右乳肿物穿刺，结果示：乳腺恶性肿瘤。现为进一步治疗，于6.10门诊收住院。

### 既往史：

高血压病史30年余，自服药物治疗，自述血压控制可；糖尿病史2年余，自服“达格列净”、“阿卡波糖”，自述血糖控制可；长期服用“阿司匹林”，已于6.10停药。半年余前于淄博市中心医院行心脏搭桥手术

**过敏史：**无





## 01. 病史简介



### 入院体检

T36.5C, P85次/, R20次/, BP140/85mmhg

血氧饱和度: 98%



## 01. 病史简介



### 辅助检查

辅助检查：超声：右侧乳腺低回声团 BI-RADS-6类

磁共振：右乳外上象限异常强化，BI-RADS 6类

钼靶：右乳高密度肿块影 BI-RADS 5

胸部CT：双肺炎症，多发小结节

心脏彩超：轻度二尖瓣、三尖瓣反流，主动脉瓣钙化

心电图：窦性心律





## 01. 病史简介



### 治疗经过

患者于6.10已乳房恶性肿瘤收治入院，因患者长期服用阿司匹林，于今日停药，遵医嘱给予达肝素钠注射液5000iu皮下注射qd，患者糖尿病史，监测空腹及三餐后2小时及睡前血糖，并继续完善相关术前检查，于6.18在全麻下行右乳切除+前哨淋巴结活检术，术后抗凝预防血栓、监测血糖，观察患者切口及引流管情况、是否有并发症的发生。



## 01. 病史简介-术后治疗用药



主要作用	药物名称
抗凝、防栓	达肝素钠注射液
保护胃粘膜	雷贝拉唑
抗肿瘤	康莱特
补充血容量	乳酸钠林格注射液、羟乙基淀粉
降血压	缬沙坦胶囊



## 01. 病史简介-治疗措施



主要治疗措施：

术后给与高蛋白高维生素饮食，抗凝防栓、降压治疗

重点观察内容：

引流管颜色、量、性状等

伤口敷料有无渗血、渗液

上肢功能锻炼

术后并发症：出血、感染、上肢水肿、皮下积液、皮瓣坏死等



02

# 护理评估





## 02. 护理评估



评估项目	生活自理能力	跌倒坠床风险	Braden	非计划拔管	VTE	疼痛	营养风险
入院	100分	45分	23分	0分	2分	0分	0分
目前	80分	45分	23分	4分	6分	2分	0分



03

# 床旁体格检查





04

## 护理问题及措施



以上内容仅为本文档的试下载部分，为可阅读页数的一半内容。如要下载或阅读全文，请访问：  
<https://d.book118.com/746104004001010215>