

人工肛门患者的心理护 理

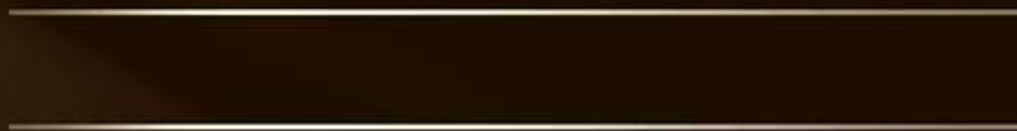

CONTENTS

目录

- 引言
- 人工肛门患者的常见心理问题
- 心理护理的方法和技巧
- 成功案例分享
- 总结与展望

CHAPTER

01

引言

人工肛门的定义和成因



01

人工肛门是由于疾病、创伤等原因导致肠道出口受损，无法正常排便，需要通过手术在腹壁上造口，以排出粪便。



02

人工肛门的成因包括肠癌、肠梗阻、肠道畸形等肠道疾病，以及严重烧伤、创伤等意外事件。



心理护理的重要性

人工肛门给患者带来身体和心理的双重压力，患者可能会出现自卑、焦虑、抑郁等心理问题。

心理护理可以帮助患者调整心态，减轻心理压力，提高生活质量。





建立信任关系

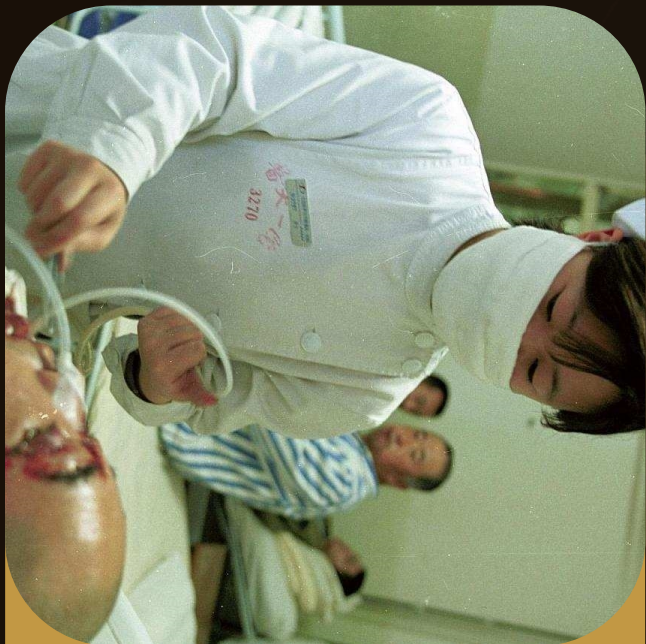

与患者建立良好的信任关系，
倾听患者的感受和需求，给予
关心和支持。

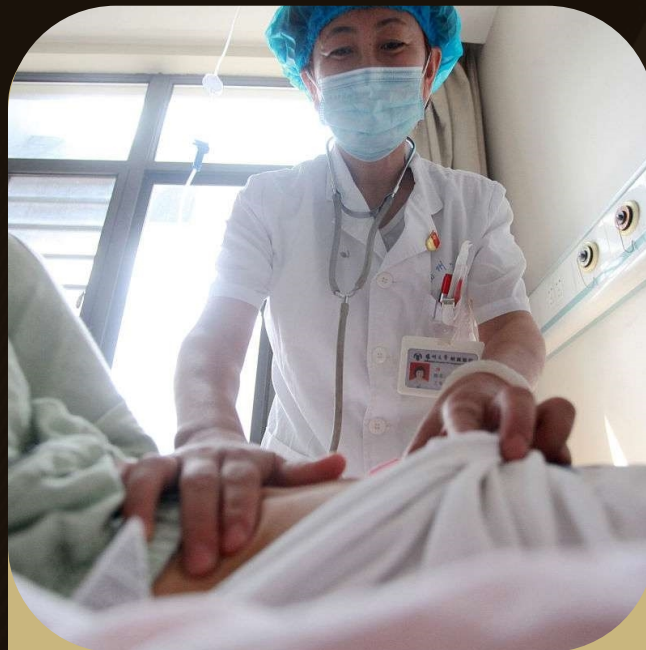

尊重患者的隐私和尊严，避免
伤害患者的自尊心。



向患者详细解释人工肛门的成
因、治疗方法和护理措施，增
加患者的信心和配合度。



认知行为疗法

通过认知行为疗法帮助患者调整不合理的思维模式和行为习惯。



引导患者正确认识人工肛门，了解护理方法和注意事项。

鼓励患者积极参与自我护理，提高自我管理能力。





家庭和社会支持



鼓励患者的家人和朋友给予支持和关爱，减轻患者的孤独感和心理压力。

帮助患者建立社交网络，增加社交活动，提高生活质量。





心理疏导和心理治疗

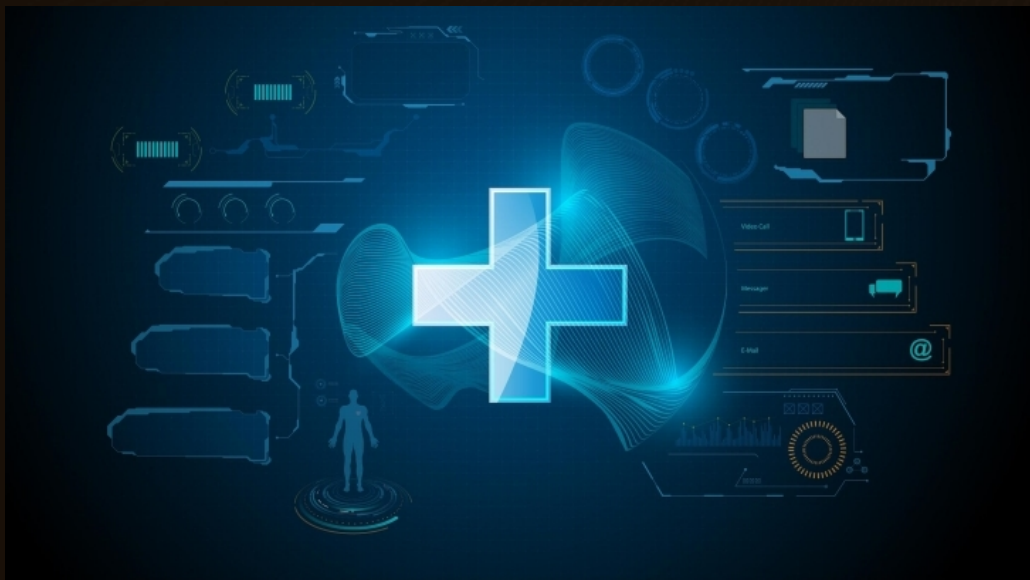

- 对于出现严重心理问题的患者，如焦虑症、抑郁症等，需要进行专业的心理疏导和心理治疗。



CHAPTER 02

人工肛门患者的常见心理问题



焦虑和恐惧



患者可能会担心手术效果、术后并发症以及人工肛门对日常生活的影响，从而产生焦虑和恐惧的情绪。

焦虑和恐惧可能导致患者睡眠质量下降、食欲不振、免疫力降低，从而影响康复进程。



自尊心受损

人工肛门可能对患者的身体形象产生负面影响，使患者感到自卑和羞耻。

自尊心受损可能导致患者不愿意参加社交活动，与他人保持距离，进一步加重心理负担。





社交障碍



人工肛门可能对患者的社交活动产生限制，如担心异味、渗漏等问题，使患者不愿意与他人交往。

社交障碍可能导致患者孤独、抑郁，影响生活质量。

以上内容仅为本文档的试下载部分，为可阅读页数的一半内容。如要下载或阅读全文，请访问：
<https://d.book118.com/755221210341011133>