

# 功能性构音障碍的治疗

演讲人：

日期：



# 目录

Contents

- 功能性构音障碍概述
- 评估与诊断方法
- 治疗原则与策略制定
- 康复治疗方法介绍
- 辅助器具及技术应用
- 药物及其他干预措施

01

# 功能性构音障碍概述

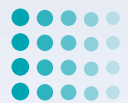

# 定义与发病机制

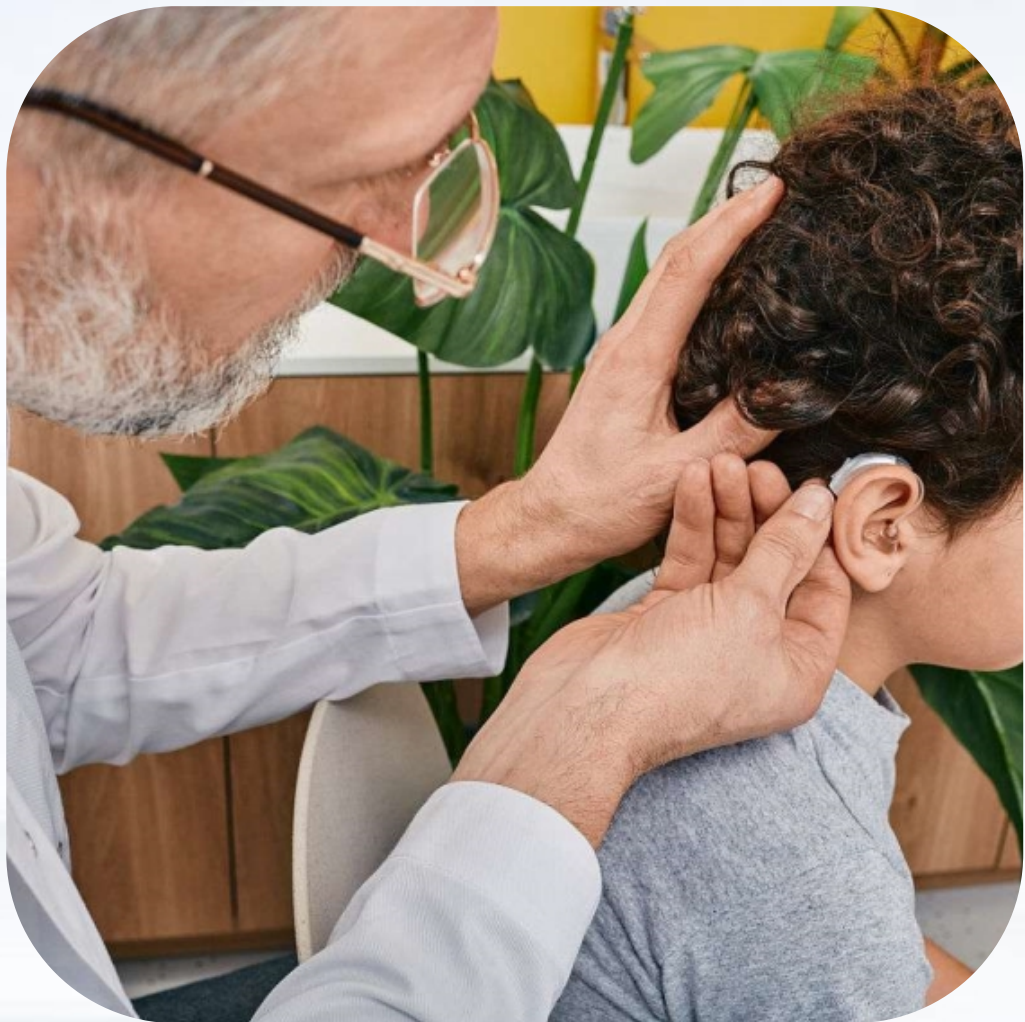

## 定义

功能性构音障碍是指发音错误表现为固定状态，但找不到明显原因，构音器官检查也未发现异常，矫正发音训练后发音不清即可很快消除。

## 发病机制

功能性构音障碍可能与语言发育过程中的生理性因素有关，也可能与发音器官的精细运动协调性不佳有关。此外，环境因素如家庭语言环境复杂、父母对孩子的语言要求过高等也可能导致功能性构音障碍。

# ●●●● 临床表现及分型

## 临床表现

患者主要表现为发音不清、吐字不准、语调异常等。症状可能涉及单个或多个音素，也可能涉及声母、韵母或声调等。

## 分型

根据临床表现和症状特点，功能性构音障碍可分为运动性构音障碍、器质性构音障碍和功能性构音障碍等类型。其中，功能性构音障碍是指发音器官无结构、形态及功能方面的异常，并且语言状态较为稳定。





# 诊断标准与鉴别诊断



## 诊断标准

功能性构音障碍的诊断主要依据临床表现和语音评估结果。医生会对患者的发音进行详细的观察和评估，结合病史和相关检查做出诊断。

## 鉴别诊断

在诊断过程中，需要与器质性构音障碍、听力障碍、语言发育迟缓等其他语言障碍进行鉴别。这些障碍与功能性构音障碍在临床表现和发病机制上有所不同，需要采取不同的治疗方法。





# 对患者生活影响

## 社交影响

功能性构音障碍会影响患者的社交能力，使患者在与他人交流时感到困难和自卑。这可能导致患者不愿意参与社交活动，甚至产生社交恐惧。

## 学习影响

对于处于学习阶段的患者来说，功能性构音障碍会影响他们的语言理解和表达能力，从而影响学习成绩和认知能力的发展。

## 职业发展

对于成年人来说，功能性构音障碍可能会影响他们的职业选择和职业发展。某些职业对语言表达和沟通能力要求较高，这可能会限制患者的职业选择。

## 心理健康

长期的功能性构音障碍可能会对患者的心理健康产生负面影响。患者可能因发音不清而感到沮丧、焦虑和自卑，这可能导致心理健康问题的出现。

02

## 评估与诊断方法



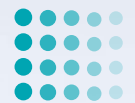

# 病史采集及体格检查

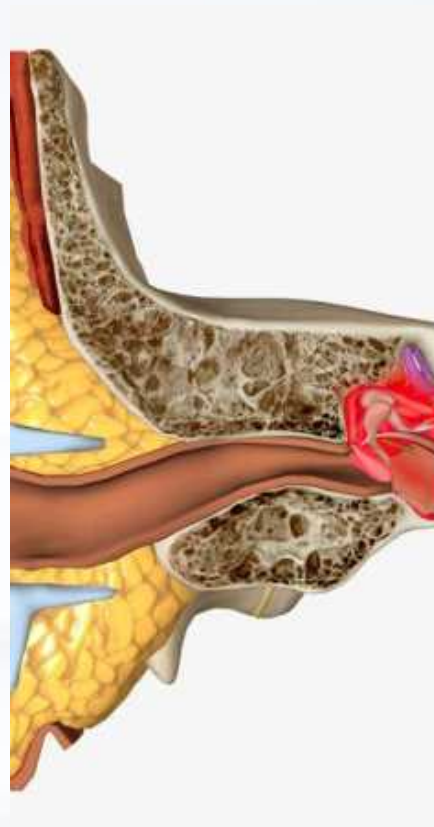

## 详细了解患者病史

包括起病时间、症状表现、进展情况、既往病史等。



## 体格检查

观察患者面部肌肉、口腔结构、呼吸和发音相关肌肉的运动和协调情况。

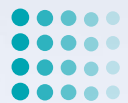

# 实验室检查与影像学检查

## 实验室检查

可能包括血液检查、尿液检查等，以排除其他可能导致言语障碍的全身性疾病。

## 影像学检查

如X线、CT、MRI等，用于检查口腔、喉部、脑部等结构是否存在异常。



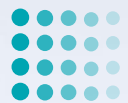

# 言语-语言病理学评估



## 言语评估

评估患者的发音、语调、语速、音量等方面的表现。

## 语言评估

评估患者的语言理解、表达、命名、复述等方面的能力。

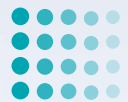

# 心理社会因素评估



## 心理状态评估

了解患者的心理状态，如情绪、性格、自我认知等，以判断是否存在心理因素影响言语表达。



## 社会因素评估

了解患者的家庭环境、教育背景、工作环境等，以分析社会因素对患者言语障碍的影响。

03

## 治疗原则与策略制定

# ●●●●● 个体化治疗原则

01

耳鸣



详细评估



对每个患者的构音障碍症状进行详细评估，包括言语清晰度、发音准确性、呼吸和共鸣等方面。

02



制定个体化方案



根据评估结果，针对患者的具体症状和需求，制定个体化的治疗方案。

03



动态调整



在治疗过程中，根据患者的反馈和进展情况，动态调整治疗方案。

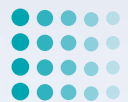

# 跨学科合作策略



## 言语治疗师

言语治疗师负责评估患者的构音障碍症状，制定治疗方案，并指导患者进行言语训练。



## 医生和神经学家

医生和神经学家负责诊断导致构音障碍的神经病变，提供必要的药物治疗和手术干预。



## 心理学家

心理学家负责评估患者的心理状态，提供心理支持和辅导，帮助患者建立积极的治疗态度。

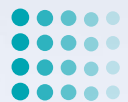

# 家庭参与和支持

## 家庭训练

家庭成员可以在言语治疗师的指导下，帮助患者进行家庭训练，巩固治疗效果。



## 环境调整

家庭成员可以根据患者的需求，适当调整家庭环境，如降低噪音、提供良好的照明等，以改善患者的言语交流环境。



## 情感支持

家庭成员应给予患者足够的情感支持，鼓励患者积极参与治疗，提高治疗信心。

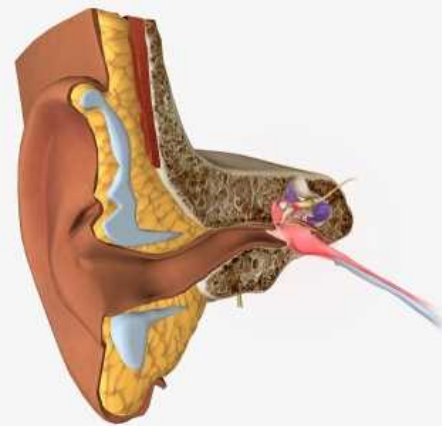



以上内容仅为本文档的试下载部分，为可阅读页数的一半内容。如要下载或阅读全文，请访问：<https://d.book118.com/758103036006006071>