



关于重睑术双眼皮

定义

- ❖ “重睑成形术”，是指改变眼睑组织结构，重塑眼睑外形，形成新的上睑皱褶的手术。通俗地说就是把单眼皮做成双眼皮的手术。

三、眼睑的组织：由外到内

皮肤→皮下组织→肌肉（眼轮匝肌、提上睑肌）→肌下蜂窝组织→纤维板（睑板、眶隔膜）→睑结膜

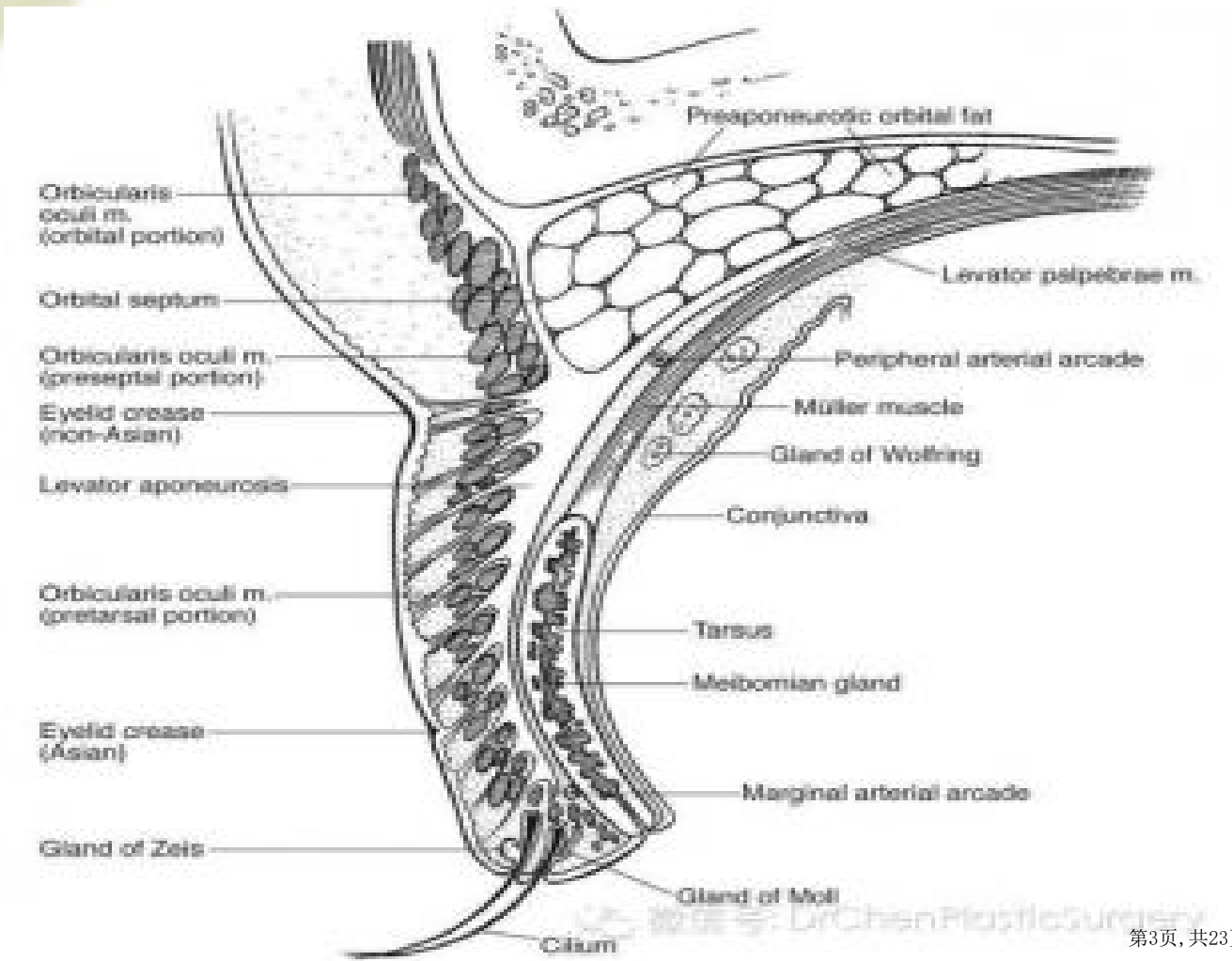

❖ 一、重睑术的美学效果：

- 1、细小的眼睛变大、变长；
- 2、睫毛显长并上翘；
- 3、臃肿的上睑变薄，使眼睛看起来更加生动、传神；

重睑成形术术是最常见的眼部美容手术之一。

1.眼睛

小→大

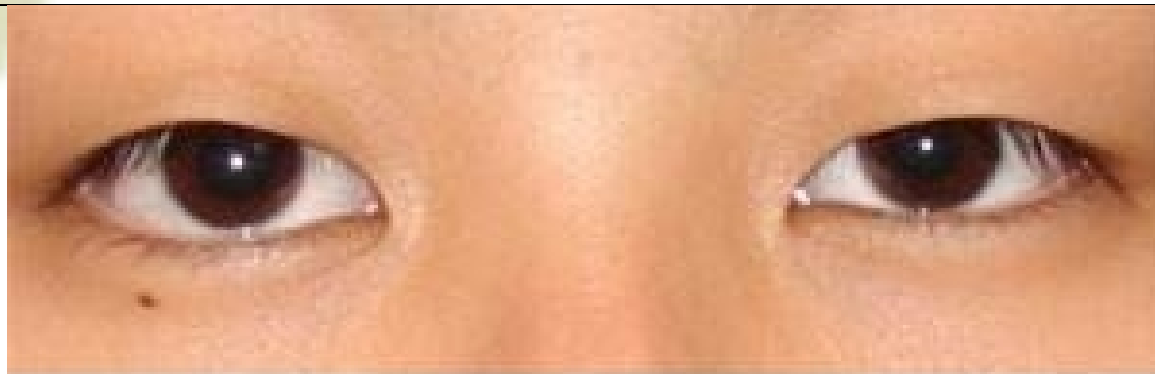

术前照

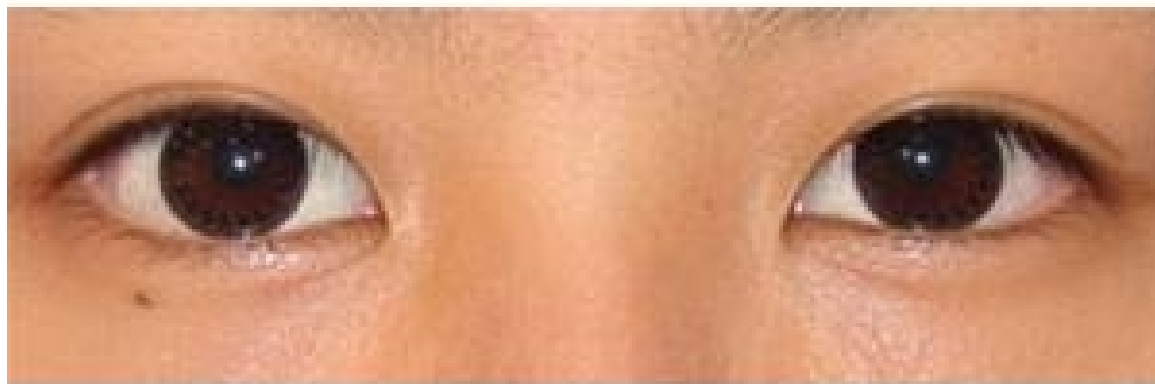

术后照

2、睫毛上翘

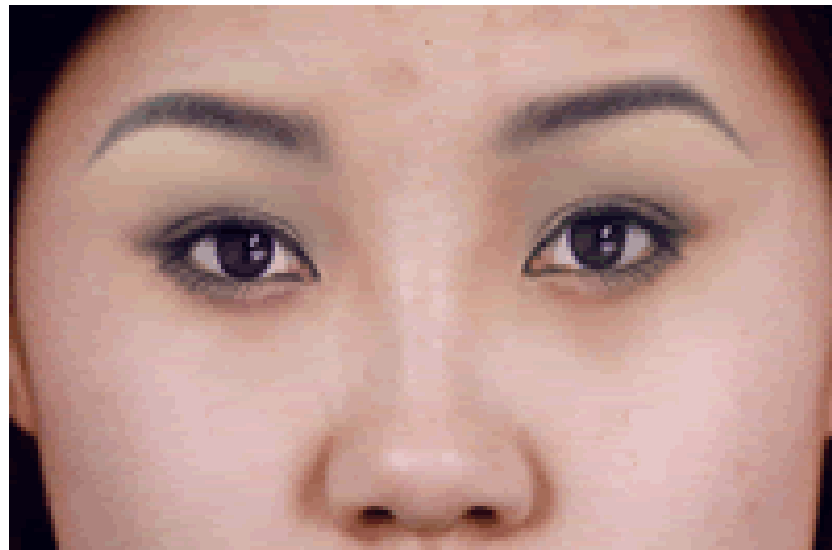

3.眼睛

生动、传神



4.上睑

厚→薄



二、重睑常见的形态：



开扇型



平行型

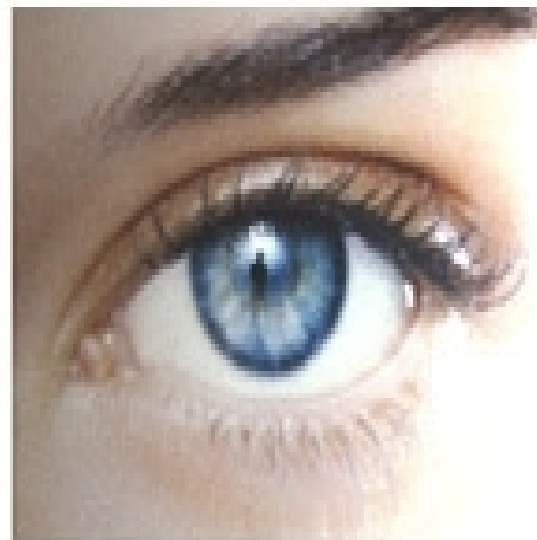

欧式双眼皮

三、手术适应证与禁忌证

1、适应证：

- * 单睑者
- * 重睑皱褶浅，隐双或上睑多皱襞
- * 一单一双或双眼重睑宽度不对称者
- * 倒睫者

2、禁忌证：

- * 有眼部疾患者（青光眼、炎症等）
- * 眼球过突
- * 有出血倾向的疾病或严重心、肝、肾疾病
- * 瘢痕体质、过敏体质
- * 经期、孕期
- * 面神经瘫痪睑裂闭合不全者
- * 精神不正常或心理准备不充分者

以上内容仅为本文档的试下载部分，为可阅读页数的一半内容。如要下载或阅读全文，请访问：<https://d.book118.com/798124064137006111>