



癌症晚期检查报告



汇报人：<XXX>



2024-01-12

目录

- **癌症晚期概述**
- **癌症晚期检查方法**
- **癌症晚期检查结果分析**
- **癌症晚期治疗进展**
- **癌症晚期患者护理与支持**
- **癌症晚期预防与早期发现**

01

癌症晚期概述



癌症晚期的定义



癌症晚期的症状和体征

癌症晚期可能出现的症状和体征包括疼痛、体重减轻、疲劳、食欲不振、呼吸困难、咳嗽、出血、淋巴结肿大等。这些症状和体征可能因肿瘤的类型和扩散的部位而有所不同。

癌症晚期的发展过程

癌症晚期的发展过程通常包括早期、中期和晚期三个阶段。在早期阶段，癌症通常局限于一个部位，可以通过手术或局部治疗治愈。在中期阶段，癌症已经扩散到周围组织或淋巴结，但仍有可能通过综合治疗控制病情。在晚期阶段，癌症已经扩散到身体的多个部位，难以治愈，治疗的主要目的是缓解症状、提高生存质量和延长生存期。



癌症晚期的治疗

化疗

化疗是晚期癌症常用的治疗方法之一，通过使用化学药物杀死癌细胞或阻止其生长。化疗可以单独使用，也可以与其他治疗方法联合使用。

放疗

放疗是另一种常用的治疗方法，通过高能射线杀死癌细胞或阻止其生长。放疗可以针对局部肿瘤进行治疗，也可以用于缓解疼痛和其他症状。

靶向治疗

靶向治疗是一种新型的治疗方法，通过针对癌细胞表面的特定蛋白或基因进行治疗，具有更高的针对性和治疗效果。

免疫治疗

免疫治疗是另一种新型的治疗方法，通过激活患者自身的免疫系统来攻击癌细胞。免疫治疗在某些类型的癌症中已经取得了显著的效果。

02

癌症晚期检查方法



影像学检查

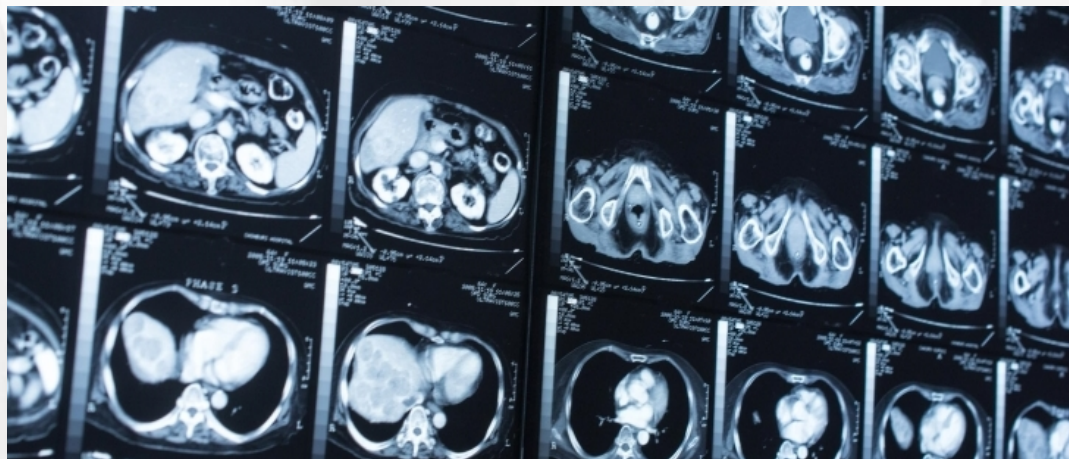

详细描述

通过影像学检查，可以观察肿瘤的大小、形态、位置以及与周围组织的毗邻关系，有助于判断肿瘤的性质和扩散程度。常见的影像学检查方法包括X线、CT、MRI和PET-CT等。

总结词

影像学检查是利用X射线、超声、磁共振成像（MRI）等手段对肿瘤进行定位和定性诊断的方法。

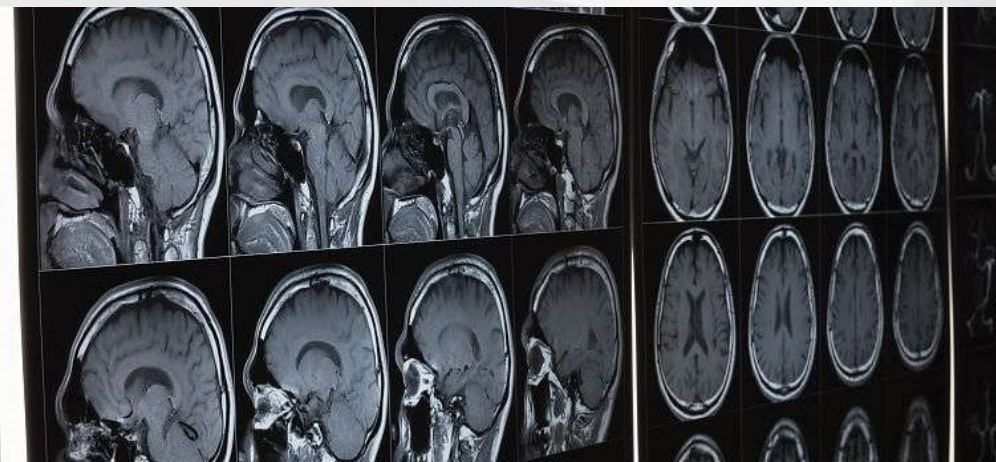



内窥镜检查

■ 总结词

内窥镜检查是一种通过人体自然腔道或切口置入窥镜，以观察病变部位并进行组织取材的方法。

■ 详细描述

内窥镜检查可以直接观察肿瘤的形态、颜色、质地等特征，同时可以对可疑组织进行活检，以明确诊断。常见的内窥镜检查方法包括胃镜、肠镜、支气管镜等。



血液检查

总结词

血液检查是通过检测血液中肿瘤标志物和其他相关指标，间接评估肿瘤状态的方法。

详细描述

血液检查可以检测肿瘤标志物，如癌胚抗原（CEA）、甲胎蛋白（AFP）、糖链抗原19-9（CA19-9）等，这些指标的异常升高可能提示肿瘤的存在或进展。此外，血液检查还可以检测血常规、肝肾功能等指标，以评估患者的整体健康状况。

03

癌症晚期检查结果分析



检查结果解读

01

肿瘤标志物

通过血液、尿液等样本检测肿瘤标志物，如癌胚抗原、甲胎蛋白等，用于辅助诊断和监测病情。

02

影像学检查

通过B超、CT、MRI等影像学检查，观察肿瘤的大小、形态、位置以及是否转移。

03

病理学检查

通过组织活检或细胞学检查，确定肿瘤的性质和分化程度，为治疗方案制定提供依据。

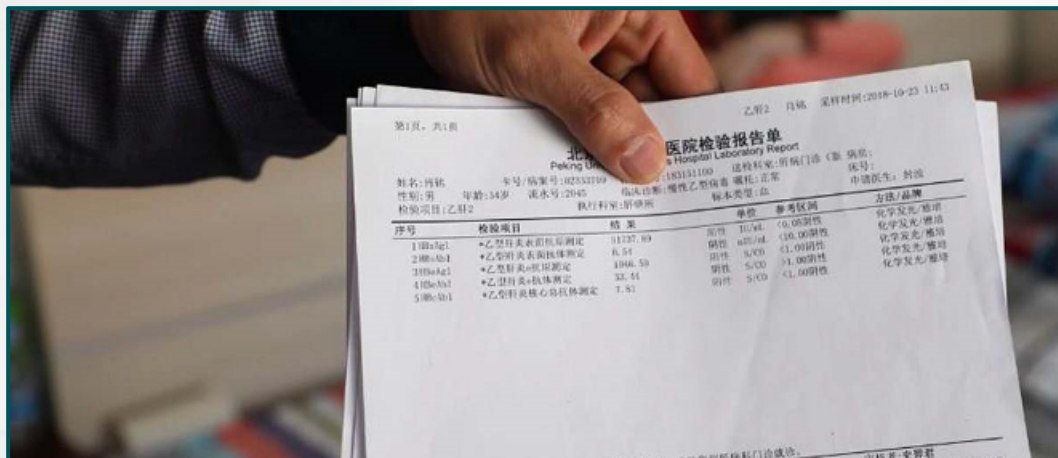



肿瘤分期与分级



01

分期

根据肿瘤的侵犯范围、转移情况等因素，将肿瘤分为早期、中期和晚期，以便制定合适的治疗方案。

02

分级

根据肿瘤的恶性程度，将肿瘤分为低级别、中级别和高级别，恶性程度越高，病情越严重。



治疗方案制定



化疗

通过化学药物杀死癌细胞或阻止其生长，常用于中晚期肿瘤的治疗。



放疗

通过放射线杀死癌细胞或缩小肿瘤，常用于局部控制肿瘤的生长。



靶向治疗

针对特定基因突变或蛋白质的药物，可提高疗效并减少副作用。



免疫治疗

利用人体免疫系统攻击肿瘤细胞的方法，具有长期疗效和较低的副作用。

以上内容仅为本文档的试下载部分，为可阅读页数的一半内容。如要下载或阅读全文，请访问：
<https://d.book118.com/826032055104010125>