



小儿支气管炎的诊断与治疗方法

汇报人：XX

2024-01-31



目录

-
- 小儿支气管炎概述
 - 诊断方法与标准
 - 治疗方法及原则
 - 并发症预防与处理策略
 - 康复期管理与教育指导
 - 总结回顾与展望未来进展方向



01

小儿支气管炎概述

Chapter





定义与发病机制



定义

小儿支气管炎是指支气管发生炎症，通常是由普通感冒、流行性感冒等病毒性感染引起的并发症，也可能由细菌感染所致，是小儿常见的一种急性上呼吸道感染。



发病机制

小儿支气管炎的发病机制主要与感染、免疫、过敏等因素有关。感染因素包括病毒、细菌、支原体等；免疫因素如免疫功能低下、免疫调节紊乱等；过敏因素如对尘埃、花粉等过敏也可引起支气管炎。

流行病学特点

发病率

小儿支气管炎是儿童时期常见的呼吸道疾病，发病率较高，尤其在季节交替、气候变化时更为多见。

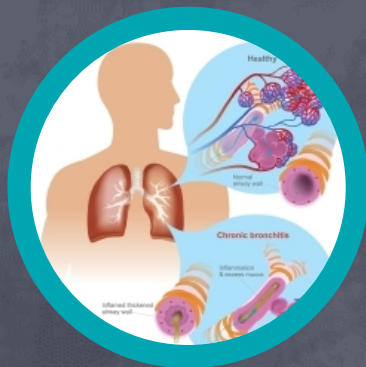

年龄分布

小儿支气管炎可发生于任何年龄段的儿童，但以婴幼儿较为多见。

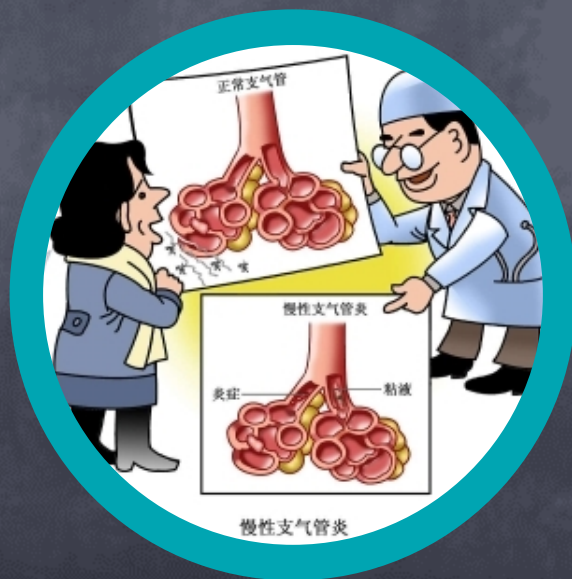

地域差异

小儿支气管炎的发病率和地域、气候、环境等因素有关，一般城市发病率高于农村，北方地区发病率高于南方地区。



临床表现及分型

临床表现

小儿支气管炎的主要症状包括咳嗽、咳痰、发热、气促等。咳嗽初期为刺激性干咳，以后转为湿性咳嗽，有痰声或咳出黄色脓痰。发热多为中低热，部分患儿可出现高热。气促多在发热、咳嗽后出现，严重时可出现三凹征。

分型

根据病程长短和临床表现，小儿支气管炎可分为急性支气管炎和慢性支气管炎。急性支气管炎病程较短，症状较重；慢性支气管炎病程较长，症状反复发作。此外，根据感染病原体的不同，还可分为病毒性支气管炎、细菌性支气管炎等。



02

诊断方法与标准

Chapter





病史采集与体格检查



病史采集

详细询问患儿症状、起病时间、病情变化等。



体格检查

观察患儿呼吸频率、节律，听诊肺部呼吸音、啰音等。



实验室检查项目

01



血常规

检查白细胞计数和分类，
判断感染程度。



02

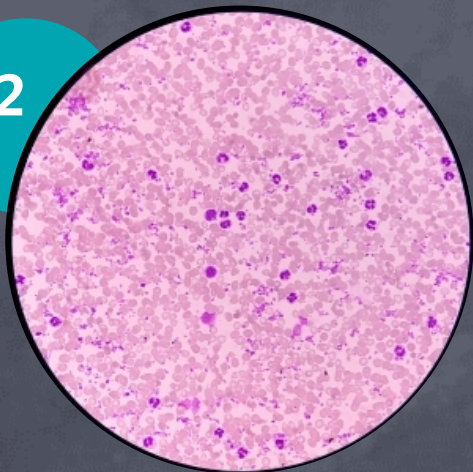

痰液检查

检测病原菌，如细菌、病
毒等。



03

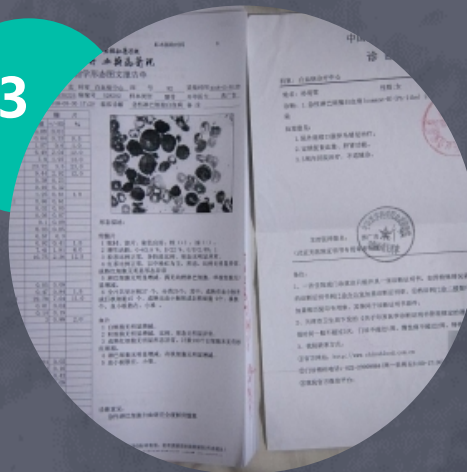

血气分析

评估患儿氧合情况和酸碱
平衡状态。



影像学检查技术

胸部X线片

显示肺部炎症程度和范围。

胸部CT

更详细地观察肺部病变，适用于复杂病例。

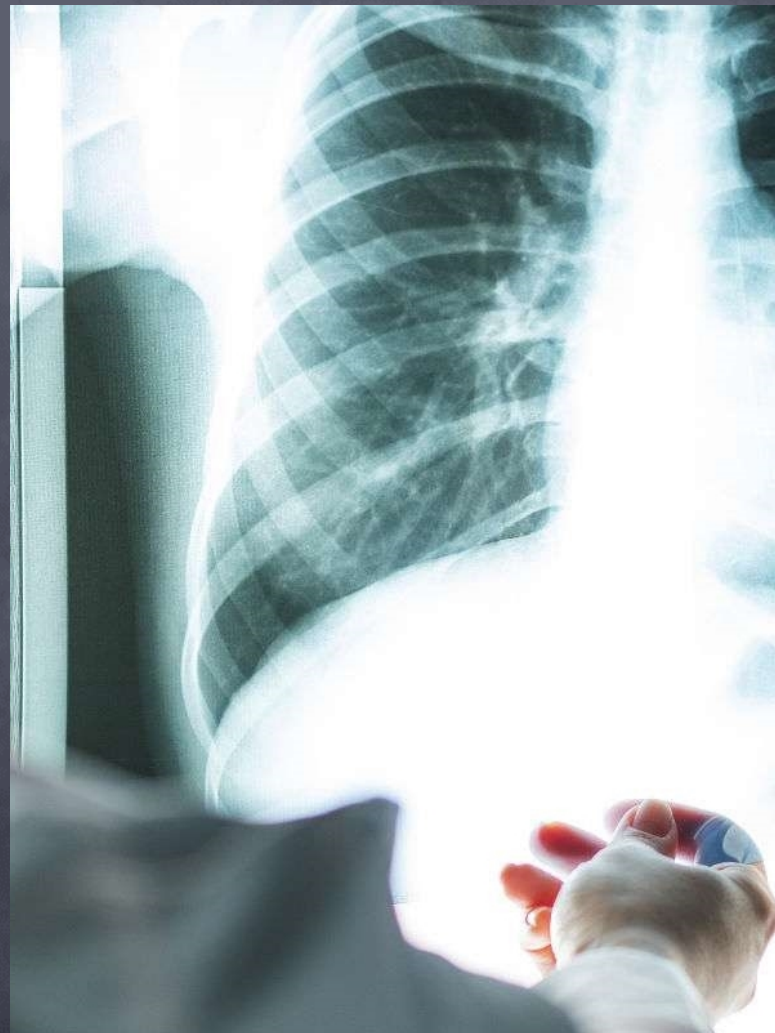

诊断标准及鉴别诊断

诊断标准

结合病史、体格检查、实验室检查和影像学检查进行综合判断。

鉴别诊断

与肺炎、哮喘等疾病进行鉴别诊断，避免误诊误治。





03

治疗方法及原则

Chapter





一般治疗措施

01

确保充足的休息和睡眠时间，减少活动，降低身体代谢负担。



02

保持室内空气流通，避免烟雾、灰尘等刺激性物质，维持适宜的室内温度和湿度。



03

鼓励患儿多喝水，保持呼吸道黏膜湿润，有利于痰液排出。



04

给予营养丰富、易消化的食物，增强患儿免疫力。





药物治疗方案选择



针对病原体治疗

根据病原学检查和药敏试验结果，选用合适的抗生素、抗病毒药物等。



症状缓解药物

使用祛痰药、止咳药、平喘药等，缓解患儿咳嗽、喘息等症状。



免疫调节剂

对于反复发作的患儿，可考虑使用免疫调节剂，增强患儿免疫力。



非药物治疗方法探讨



雾化吸入治疗

通过雾化吸入装置，将药物直接送达呼吸道，起到局部治疗作用

。



物理治疗

如胸部理疗、氧疗等，可帮助改善肺部血液循环，促进炎症吸收

。



中医治疗

根据中医辨证论治原则，采用中药内服、外敷、针灸等方法治疗

。

以上内容仅为本文档的试下载部分，为可阅读页数的一半内容。如要下载或阅读全文，请访问：
<https://d.book118.com/875104300231011130>