

# 团体标准

特殊医学用途配方食品临床营养治疗评价

数据集

Clinical Nutrition Treatment Evaluation of Special Medical Purpose Formula Food

Data set

2024-XX-XX 发布

2024-XX-XX 实施

浙江省卫生信息学会 发布

# 特殊医学用途配方食品临床营养治疗评价数据集

## 1 范围

本文件规定了特殊医学用途配方食品的临床营养治疗评价的数据集，量化使用特殊医学用途配方食品在临床治疗过程前、中、后的患者治疗评价。包括：特殊医学用途配方食品字典、特殊医学用途配方食品会诊表、患者营养疗效评价记录表、特殊医学用途配方食品审方表、特殊医学用途配方食品不良反应记录表和不良反应记录明细表。

本文件适用于开具特殊医学用途配方食品的病人治疗评价，以及相关信息系统的设计、开发、维护等活动。

## 2 规范性引用文件

下列文件中的内容通过文中的规范性引用而构成本文件必不可少的条款。其中注日期的引用文件仅该日期对应的版本适用于本文件，不注日期的引用文件，其最新版本(包括所有的修改单)适用于本文件。

GB/T 2260—2016《中华人民共和国行政区划代码》

GB/T2261.1 个人基本信息分类与代码第1部分:人的性别代码

GB29922—2013 特殊医学用途配方食品通则

GB/T 6565-2015 职业分类与代码

WS/T 364—2023 卫生健康信息数据元值域代码

## 3 术语和定义

下列术语和定义适用于本文件。

### 3.1

#### 数据集 Data Set

一种由数据组成的集合。

注：电子信息数据中通常以表格方式展现。

### 3.2

#### 特殊医学用途配方食品 Food for Special Medical Purpose, FSMP

为满足进食受限、消化吸收障碍、代谢紊乱或者特定疾病状态人群对营养素或者膳食的特殊需要，专门加工配制而成的配方食品。

注：特殊医学用途配方食品是食品，不是药品，但不是正常人吃的普通食品。该类食品必需在医生或临床营养师指导下使用，可以单独使用，也可以与普通食品或其他特殊膳食食品共同使用。

### 3.3

#### 全营养配方食品

可作为单一营养来源满足目标人群营养需求的特殊医学用途配方食品。

### 3.4

#### 特定全营养配方食品

可作为单一营养来源能够满足目标人群在特定疾病或医学状况下营养需求的特殊医学用途配方食品。

### 3.5

#### 非全营养配方食品

可满足目标人群部分营养需求的特殊医学用途配方食品，不适用于作为单一营养来源。

### 3.6

#### 营养风险筛查 Nutrition Risk Screening, NRS

由医护人员实施的简便的筛查方法，用以决定是否需要制定或实施肠外肠内营养支持计划。

### 3.7

#### 主观全面评估 Subjective Global Assessment, SGA

根据病史和体格检查的一种主观评估方法,特点是以详细的病史与临床检查为基础,省略人体测量和生化检查。

### 3.8

#### 患者主观整体评估 Patient-Generated Subjective Global Assessment, PG-SGA

在主观整体评估（Subjective Global Assessment, SGA）的基础上发展起来的。由患者自我评估部分及医务人员评估部分两部分组成，总体评估结果包括定性评估及定量评估两种。

### 3.9

#### 微型营养评价 Mini-Nutritional Assessment, MNA

MNA 是一种专门为老年人设计的营养状况评估工具，可进行营养不良和营养风险的评估，简单高效，在国外已得到广泛应用。

### 3.10

#### 营养不良通用筛查工具 Malnutrition Universal Screening Tool, MUST

MUST 是一个用于评估患者营养状况的标准化工具，由英国肠外肠内营养学会营养不良咨询组 2003 年推荐用于社区的营养不良筛查，该工具的特点是操作简便，可以迅速识别营养不良风险，并为后续的营养干预提供依据。

### 3.11

#### 表现状态评分 Eastern Cooperative Oncology Group, ECOG

全称为东部肿瘤协作组织（Eastern Cooperative Oncology Group）的表现状态评分，是一种用于评估癌症患者日常活动能力和生活质量的工具，用于判断患者的体能状况和日常生活能力。ECOG 评分广泛用于临床试验和治疗决策，以评估评估患者的预后和治疗耐受性，帮助确定患者是否适合参与某些治疗研究。

### 3.12

#### 行为状态评分 Karnofsky Performance Status Scale, KPS

KPS 评分是一种广泛用于评估癌症患者总体功能状态的重要工具。评分范围从 0 到 100 分，以 10 分为单位，表示患者的自理能力和日常活动水平。在临床实践中，KPS 评分通常用于预测患者的预

后，以及作为治疗决策和临床试验入选标准的依据。

## 4 数据结构

### 4.1 拓扑结构

特殊医学用途配方食品营养数据治疗评价标准包含了特殊医学用途配方食品字典、特殊医学用途配方食品会诊表、患者营养疗效评价记录表、特殊医学用途配方食品审方表、特殊医学用途配方食品不良反应记录表等内容，拓扑结构如图 1。



图 1 特殊医疗食品数据集拓扑结构

说明：黄色标注的表，为《特殊医学用途配方食品临床营养治疗筛查数据集》标准中的表结构，包括患者就诊信息登记表、营养风险筛查记录表、患者主观整体评估记录表、患者微型营养评价表、营养不良通用筛查记录表。

## 5 业务数据集

### 5.1 特殊医学用途配方食品字典

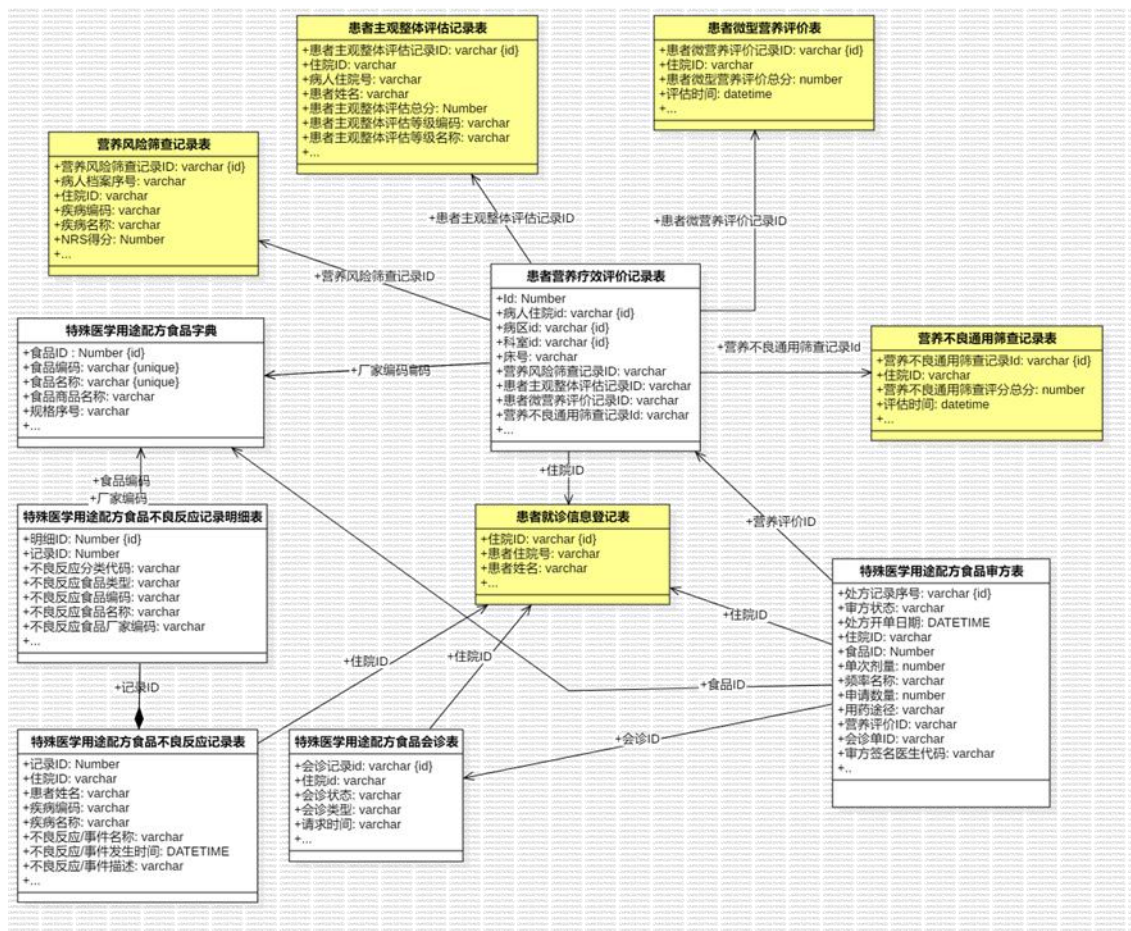
字段名	中文描述	定义	类型长度	必填	说明
FoodID	食品 ID	食品 ID	N11	Y	主键

FoodCode	食品编码	特殊医学用途配方食品编码	VA32	Y	
FoodName	食品名称	特殊医学用途配方食品名称	VA50	Y	
FoodTradeName	食品商品名称	特殊医学用途配方食品商品名称	VA100	N	
FoodTypeCode	特殊医学用途配方食品类型编码	特殊医学用途配方食品类型编码	VA32	Y	详见字典规范中的特殊医学用途配方食品编码<TYPBPM>
FoodTypeName	特殊医学用途配方食品类型名称	特殊医学用途配方食品类型名称	VA100	Y	详见字典规范中的特殊医学用途配方食品编码<TYPBPM>
FoodFactoryId	食品厂家编码	特殊医学用途配方食品的厂家序号	VA32	Y	
FoodFactoryName	食品厂家名称	特殊医学用途配方食品厂家名称	VA100	Y	
FoodBatchNumber	食品生产批号	特殊医学用途配方食品生产批号	VA50	Y	不是国药准字，是生产批号
SpecId	规格序号	特殊医学用途配方食品的规格序号	VA32	N	
Creator	创建人编码	创建人编码	VA32	Y	
CreateTime	创建时间	创建时间	DATETIME	Y	
Updater	更新人编码	更新人编码	VA32		
UpDATETIME	更新时间	更新时间	DATETIME		

## 5.2 特殊医学用途配方食品会诊表

字段名	中文描述	定义	类型长度	必填	说明
ConsultationId	会诊记录 id	会诊记录 id	VA32	P	主键
InpatientId	住院 id	住院 id	VA32	Y	
DepartmentId	科室 id	科室 id	VA32	Y	
WardId	病区 id	病区 id	VA32	Y	
BedNum	床号	床号	VA10	Y	
ConsultationState	会诊状态	会诊状态	VA1	Y	详见字典规范中的会诊状态代码<HZTDM>

ConsultationType	会诊类型	会诊类型	VA1	Y	1: 普通 2: 紧急
HospitalType	会诊医院类型	会诊医院类型	VA1	Y	1: 本院 2: 外院
HospitalName	会诊医院名称	会诊医院名称	VA50	Y	
ApplyTime	请求时间	请求时间	VA20	Y	
DiseaseSummary	病情摘要	病情摘要	text	Y	
ApplyDepartCode	请求科室代码	请求科室代码	VA32	N	
ApplyDepartName	请求科室名称	请求科室名称	VA20	N	
ApplyWardCode	请求病区代码	请求病区代码	VA32	N	
ApplyWardName	请求病区名称	请求病区名称	VA20	N	
ApplyDoctorCode	请求医生代码	请求医生代码	VA32	Y	
ApplyDoctorName	请求医生姓名	请求医生姓名	VA20	N	
RequestDepartCode	申请科室代码	申请科室代码	VA32	N	
RequestDepartName	申请科室名称	申请科室名称	VA20	N	
RequesterCode	申请人代码	申请人代码	VA32	Y	
RequesterName	申请人姓名	申请人姓名	VA20	Y	
VerifierTime	审核签名时间	审核签名时间	VA20	N	
VerifierCode	审核签名医生代码	审核签名医生代码	VA32	N	
ReplyTime	答复时间	答复时间	VA20	N	
ReplyContent	答复内容	答复内容	VA1000	N	
ReplyDepartCode	答复科室代码	答复科室代码	VA32	N	
ReplyDepartName	答复科室名称	答复科室名称	VA20	N	

ReplyWardCode	答复病区代码	答复病区代码	VA32	N	
ReplyWardName	答复病区名称	答复病区名称	VA20	N	
ReplyDoctorCode	答复医生代码	答复医生代码	VA32	N	
ReplyDoctorName	答复医生姓名	答复医生姓名	VA20	N	
PatientInfo	病人信息相关	病人信息相关	VA2000	N Y	
ApplyEvaluateResult	申请评价结果	申请评价结果	tinyN4	N	详见字典规范中的满意度评价代码<MYDPJDM>
ApplyEvaluateContent	申请评价内容	申请评价内容	VA4000	N	
ApplyEvaluateTime	申请评价时间	申请评价时间	DATETIME	Y	
ReplyEvaluateResult	回复评价结果	回复评价结果	tinyN4	Y	详见字典规范中的满意度评价代码<MYDPJDM>
ReplyEvaluateContent	回复评价内容	回复评价内容	VA4000	N	
ReplyEvaluateTime	回复评价时间	回复评价时间	DATETIME	Y	
DiagnosisName	诊断名称	诊断名称	VA100	Y	
Purpose	会诊目的	会诊目的	VA4000	N	
ChangeHistory	修改历史版本号	修改历史版本号	N5	N	初始 0, 每次修改保存后+1
Creator	创建用户 ID	创建用户 ID	VA32	Y	
CreateTime	用户创建时间	用户创建时间	DATETIME	N	
Updater	修改用户 ID	修改用户 ID	VA32	Y	
UpdateTime	用户修改时间	用户修改时间	DATETIME	N	
HisId	同步时 hisId	同步时 hisId	N11	Y	

### 5.3 患者营养疗效评价记录表

字段名	中文描述	定义	类型长度	必填	说明
-----	------	----	------	----	----

EvaluationId	自增长主键	自增长主键	N11		
InpatientId	住院 ID	住院流水号，每次住院不同	VA32	F	外键，患者就诊信息登记表的主键
HisInpatientId	His 系统的患者唯一号	His 系统的患者唯一号	VA100	Y	门诊、住院通用的唯一号，一般是病历号
PatientIndex	患者主索引号	患者主索引号	VA100	N	
PatientNum	患者住院号	患者住院的唯一号	VA20	Y	不会随患者多次住院变化的唯一号，也是患者的病案号
WardId	病区 id	病区 id	VA32	Y	
DepartmentId	科室 id	科室 id	VA32	Y	
BedNum	床号	床号	VA10	Y	
FoodID	食品 ID	食品 ID	N11	F	外键，特殊医学用途配方食品字典主键
FoodCode	食品编码	特殊医学用途配方食品编码	VA32	Y	
FoodName	食品名称	特殊医学用途配方食品名称	VA50	Y	
FoodFactoryId	食品厂家编码	特殊医学用途配方食品的厂家序号	VA32	Y	
LastNSRId	上一次营养风险筛查记录 ID	上一次营养风险筛查记录 ID	VA32	F	外键，《特殊医学用途配方食品临床营养筛查数据集》中营养风险筛查记录表的主键
LastNSRScore	上一次营养风险筛查总分	上一次营养风险筛查总分	N5	N	
PGSGAId	本次营养风险筛查记录 ID	本次营养风险筛查记录 ID	VA32	F	外键，《特殊医学用途配方食品临床营养筛查数据集》中营养风险筛查记录表的主键
NSRScore	本次营养风险筛查总分	本次营养风险筛查总分	N5	N	
NSRScoreRate	本次营养风险筛查总分变化率	本次营养风险筛查总分变化率	N5, 2	N	单位：% 保留 2 位小数 计算公式： $NSRScoreRate = (NSRScore - LastNSRScore) * 100 / LastNSRScore * 100$
NSRChangeDesp	营养风险筛查变化总结	营养风险筛查变化总结	TEXT	N	



LastPGSGAId	患者主观整体评估记录的 ID	患者主观整体评估记录的 ID	VA32	F	外键,《特殊医学用途配方食品临床营养筛查数据集》中患者主观整体评估记录表的主键
LastPGSGAScore	上一次患者主观整体评估总分	上一次患者主观整体评估总分	N5	N	
PGSGAId	本次患者主观整体评估记录 ID	本次患者主观整体评估记录 ID	VA32	F	外键,《特殊医学用途配方食品临床营养筛查数据集》中患者主观整体评估记录表的主键
PGSGAScore	本次患者主观整体评估总分	本次患者主观整体评估总分	N5	N	
PGSGAScoreRate	本次患者主观整体评估总分变化率	本次患者主观整体评估总分变化率	N5, 2	N	单位: % 保留 2 位小数 计算公式: $NSRScoreRate = (PGSGAScore - LastPGSGAScore) * 100 / LastPGSGAScore$
PGSGAChangedesp	患者主观整体评估变化总结	患者主观整体评估变化总结	TEXT	N	
LastMNAId	上一次患者微营养评价记录 ID	上一次患者微营养评价记录 ID	V32	F	外键,《特殊医学用途配方食品临床营养筛查数据集》中患者微营养评价记录表的主键
LastMNAScore	上一次微营养评价总分	上一次微营养评价总分	N5	N	
MNAId	本次患者微营养评价记录 ID	本次患者微营养评价记录 ID	V32	F	外键,《特殊医学用途配方食品临床营养筛查数据集》中患者微营养评价记录表的主键
MNAScore	本次微营养评价总分	本次微营养评价总分	N5	N	
MNAScoreRate	本次微营养评价评估总分变化率	本次微营养评价评估总分变化率	N5, 2	N	单位: % 保留 2 位小数 计算公式: $MNAScoreRate = (MNAScore - LastMNAScore) * 100 / LastMNAScore$
MNAChangeDescription	患者微营养评估变化总结	患者微营养评估变化总结	TEXT	N	
LastMUSTId	上一次营养不良通用筛查记录 Id	上一次营养不良通用筛查记录 Id	VA32	F	外键,《特殊医学用途配方食品临床营养筛查数据集》

					中营养不良通用筛查记录的主键
LastMUSTScore	上一次营养不良通用筛查总分	上一次营养不良通用筛查总分	N5	N	
MUSTId	本次营养不良通用筛查记录 ID	本次营养不良通用筛查记录 ID	V32	F	外键,《特殊医学用途配方食品临床营养筛查数据集》中营养不良通用筛查记录的主键
MUSTScore	本次营养不良通用筛查总分	本次营养不良通用筛查总分	N5	N	
MUSTScoreRate	本次营养不良通用筛查总分变化率	本次营养不良通用筛查总分变化率	N5, 2	N	单位: % 保留 2 位小数 计算公式: $MUSTScoreRate = (MUSTScore - LastMUSTScore) * 100 / LastMUSTScore$
MUSTChangeDesc	营养不良通用筛查评估变化描述	营养不良通用筛查评估变化描述	TEXT	N	
LastKPSScore	上一次 KPS 评分	上一次 KPS 评分	N5	N	详见字典规范中的 KPS 评分标准
KPSScore	本次 KPS 评分	本次 KPS 评分	N5	N	详见字典规范中的 KPS 评分标准
KPSChangeDesc	KPS 评估变化描述	KPS 评估变化总结	TEXT	N	
LastECOGScore	上一次 ECOG 评分	上一次 ECOG 评分	N5	N	详见字典规范中的 ECOG 评分标准
ECOGScore	本次 ECOG 评分	本次 ECOG 评分	N5	N	详见字典规范中的 ECOG 评分标准
ECOGChangeDesc	ECOG 评估变化描述	ECOG 评估变化总结	TEXT	N	
EvaluateResult	整体评价总结	整体评价总结	TEXT	N	
EvaluateTime	评价时间	评价时间	DATETIME	N	
Evaluator	评价人编码	评价人唯一编码	VA32	N	
Reviewer	审核人编码	审核人唯一编码	VA32	N	
CreateTime	创建时间	创建时间	DATETIME	Y	
Updater	修改用户	修改用户	VA50	Y	

## 5.4 特殊医学用途配方食品审方表

字段名	中文描述	定义	类型长度	必填	说明
PrescriptionId	处方记录序号	处方记录序号	VA32	P	主键
PrescriptionNo	处方号码	处方号码	VA40	Y	
PrescriptionState	审方状态	审方状态	N2	Y	详见数据字典代码中的审方结果代码<SFJGDM>
PrescriptionDate	处方开单日期	处方开单日期	DATETIME	Y	
SubmitTime	提交时间	提交时间	DATETIME	N	如果是门诊病人，则是医生的提交时间；如果是住院病人，则是护士的医嘱提交时间
InpatientId	住院 ID	住院流水号，每次住院不同	VA32	F	外键，患者就诊信息登记表的主键
HisInpatientId	His 系统的患者唯一号	His 系统的患者唯一号	VA100	Y	门诊、住院通用的唯一号，一般是病历号
PatientIndex	患者主索引号	患者主索引号	VA100	N	
PatientNum	患者住院号	患者住院的唯一号	VA20	Y	不会随患者多次住院变化的唯一号，也是患者的病案号
PatName	患者姓名	患者姓名	VA32	Y	
PatSex	患者性别	营养筛查记录时间	VA1	Y	详见字典规范中的性别代码代码<XBDM>
PatBirthday	患者出生日期	患者出生日期	DATE	Y	精确到日期
PatAge	患者年龄	记录时患者的年龄，按年	N5	Y	当前时间减去患者出生日期，按年计算，向下取整
DepartmentId	病人科室代码	开单科室代码	VA32	Y	
WardId	病区 id	病区 id	VA32	Y	
BedNum	床号	床号	VA10	Y	
DoctorId	开单医生编码	开单医生编码	VA32	Y	
DoctorGroupId	开单诊疗组序号	开单诊疗组 Id	VA32	N	
DoctorGroupName	开单诊疗组名称	开单诊疗组名称	VA50	N	

PrescriptionName	处方名称	处方名称	VA50	Y	如果是住院病人，则同时是医嘱名称
FoodID	特殊医学配方食品 ID	特殊医学配方食品 ID	N11	F	特殊医学用途配方食品字典表主键
SpecId	规格序号	特殊医学用途配方食品的规格序号	VA32	Y	
Dose	单次剂量	单次剂量	N11, 2	Y	单次使用的剂量，按剂量单位核算
DoseUnit	单次剂量单位	单次剂量单位	VA30	Y	剂量单位
Frequency	频率序号	用药频率序号	VA20	N	
FrequencyName	频率名称	用药频率名称	VA100	N	
Number	申请数量	申请数量	N5	Y	
NRSId	数量单位	数量单位	VA32	Y	最近一次营养风险筛查记录表 ID
UsageType	用药途径	用药途径	N2	N	详见字典规范中的用药途径代码<YYTJDM>
AlbuminValue	白蛋白指标值	白蛋白指标值	VA32	N	检验生化指标结果
PrealbuminValue	前白蛋白指标值	前白蛋白指标值	N5	N	检验生化指标结果
EvaluationId	营养评价 ID	审方结果	VA2	F	外键，营养评价记录的 ID
ConsultationId	会诊单 ID	会诊单 ID	VA32	F	外键，特殊医学用途配方食品会诊表的 ID
VerifierTime	审方签名时间	审核签名时间	DATETIME	N	
VerifierCode	审方签名医生代码	审核签名医生代码	VA32	N	
Special	是否特殊	是否特殊	N1	Y	详见字典规范中的是否代码<SHIFOU>，默认 0；1 表示皮试子处方
Printed	是否打印	是否打印	N1	Y	详见字典规范中的是否代码<SHIFOU>，默认 0
Del	是否作废	是否作废	N1	Y	详见字典规范中的是否代码<SHIFOU>，默认 0
Extend	扩展字段	扩展字段	VA3000	N	json 格式
Updater	更新用户编码	更新用户编码	VA32	Y	

UpdateTime	用户更新时间	用户更新时间	DATETIME	N	
------------	--------	--------	----------	---	--

### 5.5 特殊医学用途配方食品不良反应记录表

字段名	中文描述	定义	类型长度	必填	说明
RecordId	记录 ID	记录 ID	N11		记录 ID
InpatientId	住院 ID	住院流水号，每次住院不同	VA32	F	外键，患者就诊信息登记表的主键
HisInpatientId	His 系统的患者唯一号	His 系统的患者唯一号	VA100	Y	门诊、住院通用的唯一号，一般是病历号
PatientIndex	患者主索引号	患者主索引号	VA100	N	
PatientNum	患者住院号	患者住院的唯一号	VA20	Y	不会随患者多次住院变化的唯一号，也是患者的病案号
PatName	患者姓名	患者姓名	VA32	Y	
PatSex	患者性别	营养筛查记录时间	VA1	Y	详见字典规范中的性别代码代码<XBDM>
PatBirthday	患者出生日期	患者出生日期	DATE	Y	精确到日期
PatAge	患者年龄	记录时患者的年龄，按年	N5	Y	当前时间减去患者出生日期，按年计算，向下取整
PatWeight	患者体重	患者体重，单位 KG	N5, 3	Y	保留小数点后 3 位
PatPhone	患者联系方式	患者联系方式	VA32	Y	患者联系电话
DiseaseICD	疾病编码	ICD10 编码	VA32	Y	
DiseaseName	疾病名称	ICD10 名称	VA100	Y	
OrgCode	医疗机构代码	医疗机构代码	VA32	Y	详见字典规范中的卫生机构代码<WSJGDM>
OrgName	医疗机构名称	医疗机构名称	VA100	Y	
PreviousAdverseFood	既往不良反应特医食品名称	既往不良反应特医食品名称	VA255	Y	多条逗号隔开
FamilyAdverseFood	家族不良反应特医食品名称	家族不良反应特医食品名称	VA255	Y	多条逗号隔开
HaveSomked	是否有吸烟史	是否有吸烟史	N1	Y	详见字典规范中的是否代码<SHIFOU>，默认 0

HaveDrunked	是否有饮酒史	是否有饮酒史	N1	Y	详见字典规范中的是否代码<SHIFOU>，默认0
IsPregnancy	是否处于妊娠期	是否处于妊娠期	N1	Y	详见字典规范中的是否代码<SHIFOU>，默认0
HaveHepatopathy	是否有肝病史	是否有肝病史	N1	Y	详见字典规范中的是否代码<SHIFOU>，默认0
HaveNephropathy	是否有肾病史	是否有肾病史	N1	Y	详见字典规范中的是否代码<SHIFOU>，默认0
HaveAllergy	是否有过敏史	是否有过敏史	N1	Y	详见字典规范中的是否代码<SHIFOU>，默认0
AllergySource	过敏源	过敏源	VA255	N	多条逗号隔开
AllergySymptom	不良反应/事件名称	不良反应/事件名称	VA32	Y	不良反应的具体症状，相当于患者病历中的主诉
AllergyTime	不良反应/事件发生时间	不良反应/事件发生时间	DateTime	Y	
AllergyDescription	不良反应/事件描述	不良反应/事件描述	VA4000	N	不良反应/事件过程描述，包括症状、体征、临床检验等。
AllergyResult	不良反应/事件结果	不良反应/事件结果	VA2	Y	详见字典规范中的治疗结果代码<ZLJGDM>
PreviousDiseaseEffect	对原患疾病的影响	对原患疾病的影响	VA32	Y	详见字典规范中的治疗结果代码<ZLJGDM>
ReportorEvaluate	报告人关联性评价	报告人关联性评价	VA2	Y	详见字典规范中的关联性评价代码<GLXPJDM>
OrgEvaluate	报告单位关联性评价	报告单位关联性评价	VA2	Y	详见字典规范中的关联性评价代码<GLXPJDM>
ReportorCode	报告人编码	报告人编码	VA32	Y	
ReportorName	报告人姓名	报告人姓名	VA50	Y	
ReportorCareerCode	报告人职业编码	报告人职业编码	VA32	Y	详见字典规范中的职业代码<ZYDM>
ReportorCareerName	报告人职业名称	报告人职业名称	VA50	Y	详见字典规范中的职业代码<ZYDM>
ReportorPhone	报告人联系电话	报告人联系电话	VA50	Y	
ReportorEmail	报告人电子邮箱	报告人电子邮箱	VA50	N	

ReportTime	报告时间	报告时间	DATETIME	Y	
ReportSignature	报告人签名	报告人签名	VA50	Y	电子签名 CA 认证编码
Updater	修改用户	修改用户	VA50	Y	
UpdateTime	修改时间	修改时间	DATETIME	Y	

## 5.6 特殊医学用途配方食品不良反应记录明细表

字段名	中文描述	定义	类型长度	必填	说明
DetailId	明细 ID	明细 ID	N11	P	主键
RecordId	记录 ID	记录 ID	N11	N	关联不良反应记录表的记录 ID
AllergyType	不良反应分类代码	不良反应分类代码	VA2	Y	详见字典规范中的不良反应分类代码<BLFYFLDM>
AllergyFoodTypeCode	不良反应食品类型	特殊医学用途配方食品类型编码	VA32	N	默认 0
AllergyFoodCode	不良反应食品编码	特殊医学用途配方食品编码	VA32	N	
AllergyFoodName	不良反应食品名称	特殊医学用途配方食品名称	VA100	N	
AllergyFoodTradeName	不良反应食品商品名称	特殊医学用途配方食品商品名称	VA100	N	
AllergyFoodFactoryId	不良反应食品厂家编码	特殊医学用途配方食品厂家编码	VA32	N	
AllergyFoodFactoryName	不良反应食品厂家名称	特殊医学用途配方食品厂家名称	VA100	N	
AllergyFoodBatchNumber	不良反应食品生产批号	特殊医学用途配方食品生产批号	VA20	N	不是国药准字，是生产批号
Dose	单次剂量	单次剂量	N11, 2	N	单次使用的剂量
DoseUnit	单次剂量单位	单次剂量单位	VA30	N	
UsageType	用法类型	用法类型	N2	N	详见字典规范中的用药途径代码<YYTJDM>
Frequency	频率序号	用药频率序号	VA20	N	
FrequencyName	频率名称	用药频率名称	VA100	N	

以上内容仅为本文档的试下载部分，为可阅读页数的一半内容。如要下载或阅读全文，请访问：<https://d.book118.com/967142064063010006>